

# KOMPLEX MULTIFUNKČNEJ ŠPORTOVEJ HALY

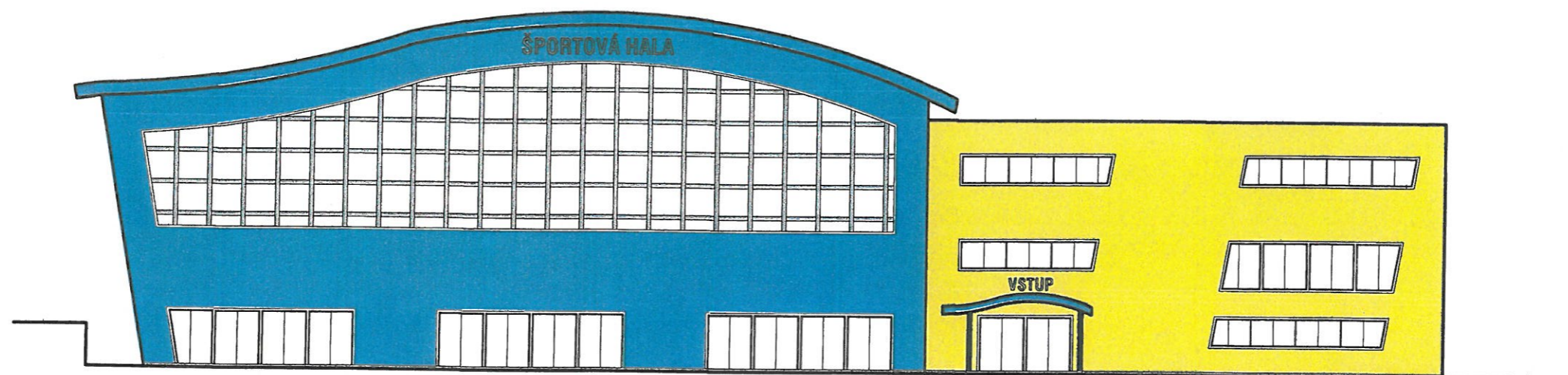

## ZOZNAM PRÍLOH

- 0 Sprievodná správa
- 1 Širšie vzťahy
- 2 Situácia v katastrálnej mape
- 3 Situácia v ortomape
- 4 Pôdorys 1.NP
- 5 Pôdorys 2.NP
- 6 Pôdorys 3.NP
- 7 Konfigurácia terénu
- 8 Pohľady
- 9 Pohľady

Autor projektu:	Milan Šmikniar	Zodp.projektant:	Ing. Emil Kukla	Vlastník výkresu: <b>PROJEKT ateliér s.r.o.</b> PROJEKTOVANIE POZEMNÝCH STAVIEB IČO: 36 622 737 DIČ: SK2021766912 ul. Bernolákova 11, 968 01 Nová Baňa tel. 045/68 55 004 mobil: 0903 549 314	
Projektant:	Milan Šmikniar	Kreslil:	Samuel Šmikniar		
Investor:	TEKOVSKÁ KÚRIA s.r.o.				
Bydlisko:	Viničná cesta 52, 968 01 Nová Baňa, Štále				
Miesto stavby:	Nová Baňa - Dlhá lúka	Parcela číslo:	1153/1	Číslo zákazky:	02216
Názov stavby:	<b>NOVOSTAVBA KOMPLEXU ŠPORTOVEJ HALY</b>			Dátum:	08/2016
Časť PD:	Architektúra			Formát:	A3
Názov časti:	<b>Investičný zámer</b>			Stupeň PD:	architektonická štúdia
				Mierka:	
				Číslo výkresu:	

# DNÁ SPRÁVA

## IDENTIFIKAČNÉ ÚDAJE

- Zastavaná plocha multifunkčnou halou: 3 478,44 m<sup>2</sup>
- Zastavaná plocha spevnenými plochami: 16 143,03 m<sup>2</sup>
- Celková plocha pozemku: 21 090 m<sup>2</sup>
- Počet nadzemných podlaží objektu: 3
- Celková výška objektu: 16,5 m
- Obostavaný priestor objektu: 35 775,64 m<sup>3</sup>

## 2. OSADENIE STAVBY

Osadenie stavby je navrhnuté podľa konfigurácie terénu. 1.NP je zúžené v porovnaní s 2.NP a 3.NP čo zabezpečuje malé zásahy do terénu. Pri vstupe cez most sú navrhnuté v prednej časti areálu parkovacie miesta pre automobily personálu a autobusy hráčov/ ubytovaných hostí. Na tejto úrovni (úroveň upraveného terénu- UT) je aj podlaha 1.NP.

Z 3.NP je možné výjsť z jedálne reštaurácie na terasu v zadnej časti haly, ktorá je 500mm nad UT v tomto mieste. Odtiaľ je možné sa dostať do exteriérového vybavenia Multifunkčnej haly (detské ihrisko, minigolfové ihrisko, oddychová zóna- park, nová tribúna)

## 3. DISPOZIČNÉ A PREVÁDZKOVÉ RIEŠENIE

### 1. nadzemné podlažie obsahuje:

- časť bazénov s wellness, ktorá obsahuje recepciu, jeden plavecký bazén s rozmermi 20x8m, detský bazén, detské tobogány s dojazdovým bazénom a plochu pre lehátka. Vo wellness sú navrhnuté sauny, horúci bazén, vírivka a relaxačný priestor. Ďalej sú v tejto časti šatne.
- bowling s 2 dráhami a s barom pre občerstvenie hráčov
- sociálne zariadenie pre mužov a ženy
- miestnosť pre upratovačky s vlastným hygienickým zariadením
- komunikačné priestory- chodba
- technická miestnosť, ktorá má technologické vybavenie pre celú halu a pre bazény s wellness

### 2. nadzemné podlažie obsahuje:

- multifunkčnú športovú halu, ktorú je možné využiť pre: badminton, basketbal, halový futbal, halová hádzaná, halový hokej, volejbal,
- šatne pre hráčov so sprchami a sociálnymi zariadeniami, v týchto priestoroch sa uvažujú aj šatne pre fitness a telocvičňu
- bufet pre občerstvenie divákov s miestom pre stoly
- sociálne zariadenie pre mužov a ženy
- miestnosť pre upratovačky s vlastným hygienickým zariadením
- komunikačné priestory

### 3. nadzemné podlažie obsahuje:

- multifunkčnú športovú halu (výška haly je cez 2 podlažia)
- ubytovanie ktoré má vlastnú recepciu a izby so samostatnými sociálnymi zariadeniami pre každú izbu
- komunikačné priestory
- sociálne zariadenie pre mužov a ženy
- miestnosť pre upratovačky s vlastným hygienickým zariadením
- kuchyňa - zásobovanie vyriešené priamo z exteriéru
- jedáleň s výhľadom na hraciu plochu športovej haly
- terasa s orientáciou na vonkajšie futbalové ihrisko

-- cez všetky tri nadzemné podlažia prebiehajú 2 vertikálne komunikáčne zariadenia:

- schodiskové teleso
- výťahy 3x z toho 1x pre imobilných

## 4. KONŠTRUKČNÉ RIEŠENIE

Hala je navrhnutá ako oceľový skelet so sendvičovým opláštením a s ľahkými priečkami, založená na monolitických betónových pätkách/ pásoch. Strešná konštrukcia je riešená väznikovými nosníkmi s hornou hranou zakrivenou.

## 5.KAPACITNÉ ÚDAJE

- parkovacie miesta pre automobily: 251 x
- parkovacie miesta pre autobusy: 13 x
- počet miest na sedenie v športovej hale: 1900 x
- počet miest na ubytovanie: 45x
- kapacita jedálne: 108 miest na sedenie
- kapacita terasy: 32 miest na sedenie
- kapacita novej tribúny: 200 miest na sedenie

Autor projektu:	Milan Šmikniar	Zodp.projektant:	Ing. Emil Kukla	Vlastník výkresu:	
Projektant:	Milan Šmikniar	Kreslil:	Samuel Šmikniar	<b>PROJEKT ateliér s.r.o.</b>	
Investor:	TEKOVSKÁ KÚRIA s.r.o.			PROJEKTOVANIE POZEMNÝCH STAVIEB	
Bydlisko:	Viničná cesta 52, 968 01 Nová Baňa, Štále			IČO: 36 622 737 DIČ: SK2021766912 ul. Bernolákova 11, 968 01 Nová Baňa tel. 045/68 55 004 mobil: 0903 549 314	
Miesto stavby:	Nová Baňa - Dlhá lúka	Parcela číslo:	1153/1	Číslo zákazky:	02216
Názov stavby:	<b>NOVOSTAVBA KOMPLEXU ŠPORTOVEJ HALY</b>			Dátum:	08/2016
Časť PD:	Architektúra			Formát:	A3
Názov časti:	<b>Sprievodná správa</b>			Číslo sady:	
				Stupeň PD:	architektonická štúdia
				Mierka:	
				Číslo výkresu:	
				<b>1:250</b>	<b>0</b>



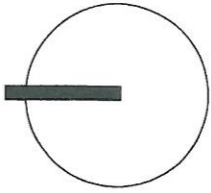

## POZNÁMKA

- UVAŽOVANÉ POZEMKY SÚ VO VLASTNÍCTVE MESTA NOVÁ BAŇA
- POZEMKY NEZASTAVANÉ SÚ TRÁVNATOU PLOCHOU
- NA POZEMOKU ZASTAVANOM S PARCELNÝM ČÍSLOM 1145/1 SA NACHÁDZAJÚ DVA BAZÉNY A PREVÁDKOVÁ BUDOVA
- PLOCHA POZEMKOV SPOLU: 21 090 m<sup>2</sup>

Vlastník výkresu:		<b>PROJEKT ateliér s.r.o.</b>	
Projektant:		PROJEKTOVANIE POZEMNÝCH STAVIEB	
Investor:		IČO: 36 622 737 DIČ: SK2023766912 ul. Bernolákova 11, 968 01 Nová Baňa tel. 045/68 55 004 mobil: 0903 549 314	
Bydlisko:		Vimichná cesta 52, 968 01 Nová Baňa-Štále	
Miesto stavby:		Nová Baňa - Dlhá lúka	
Názov stavby:		NOVOSTAVBA KOMPLEXU ŠPORTOVEJ HALY	
Časť PD:		Architektúra	
Názov časti:		Širšie vzťahy	
Autor projektu:		Milan Šmikniar	Zodp.projektant: Ing. Emil Kukla
Projektant:		Milan Šmikniar	Kresli: Samuel Šmikniar
Investor:		TEKOVSKÁ KÚRIA s.r.o.	
Bydlisko:		Vimichná cesta 52, 968 01 Nová Baňa-Štále	
Miesto stavby:		Nová Baňa - Dlhá lúka	Parcela číslo: 1153/1
Názov stavby:		NOVOSTAVBA KOMPLEXU ŠPORTOVEJ HALY	
Časť PD:		Architektúra	
Názov časti:		Širšie vzťahy	
Číslo zakazky:		02216	
Dátum:		08/2016	
Formát:		A3	
Stupeň PD:		architektonická štúdia	
Mierka:		Číslo výkresu:	
		1:1250	
		1	



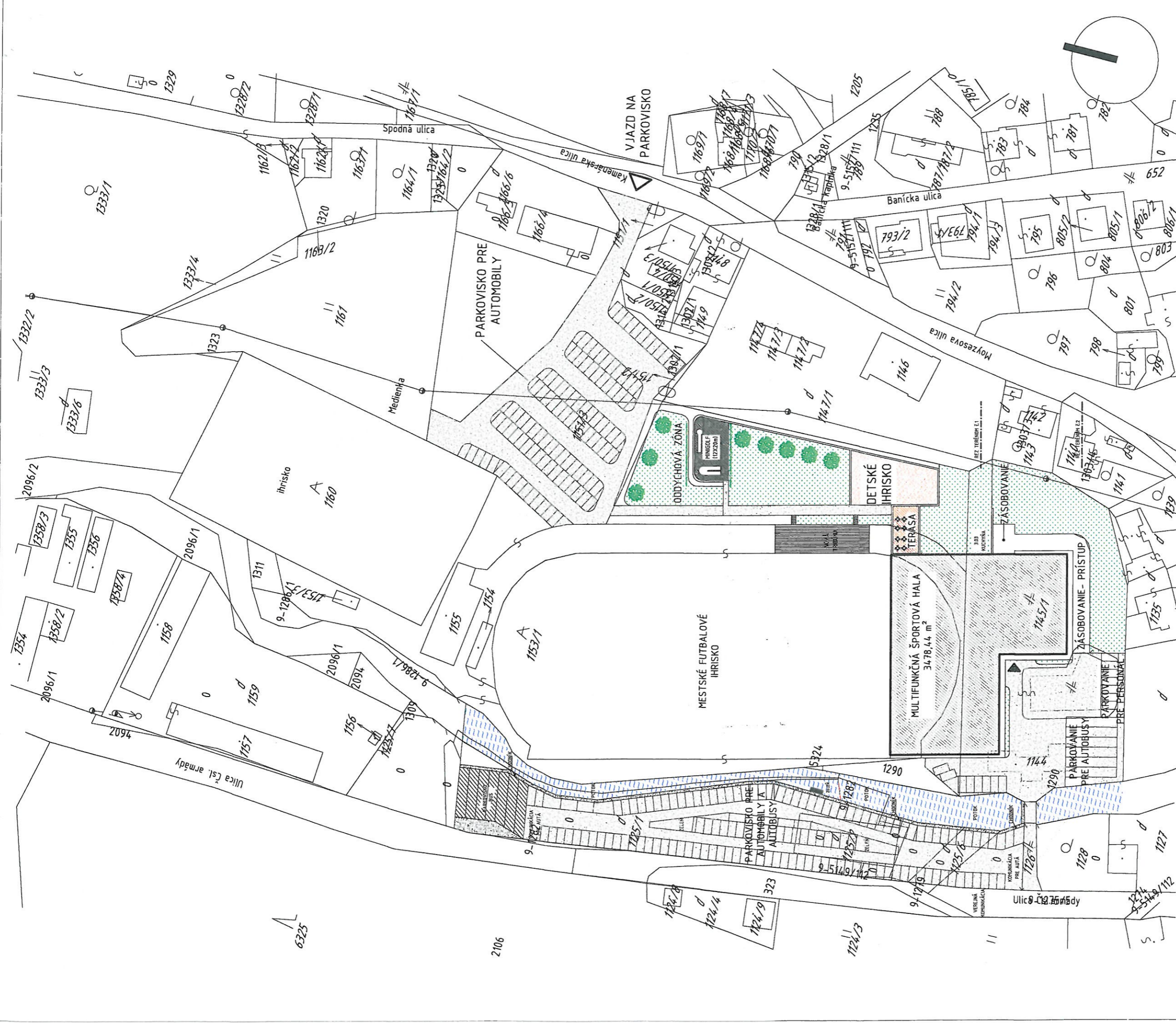

Vlastník vykreslu:		<b>PROJEKT ateliér s.r.o.</b>	
Autor projektu:		Ing. Emil Kukla	
Projektant:		Zodp. projektant: Samuel Šmikniar	
Investor:		Kreslil: Samuel Šmikniar	
Bydlisko:		TEKOVSKÁ KÚRIA s.r.o.	
Miesto stavby:		Viničná cesta 52_268 01 Nová Baňa, Štálo	
Názov stavby:		Nová Baňa - Dlhá lúka	
Číslo PD:		Architektúra	
Názov časti:		Situácia v katastrálnej mape	
Číslo zákazky:		02216	
Dátum:		08/2016	
Formát:		A3	
Stupeň PD:		architektonická štúdia	
Mierka:		1:1250	
Číslo vykresu:		2	

PROJEKT ateliér s.r.o.  
 PROJEKTOVANIE POZEMNÝCH STAVIEB  
 IČO: 36 622 737 DIČ: SK2021766912  
 ul. Bernolákova 14, 968 01 Nová Baňa  
 tel. 045/68 55 004 mobil: 0903 549 314



VJAZD NA  
PARKOVISKO PRE  
HOSTÍ



Autor projektu:	Milan Šmikniar	Zodp. projektant:	Ing. Emil Kukla
Projektant:	Milan Šmikniar	Kreslil:	Samuel Šmikniar
Investor:	TEKOVSKÁ KÚRIA s.r.o.		
Bydlisko:	Viničná cesta 52, 968 01 Nová Baňa - Štále		
Miesto stavby:	Nová Baňa - Dlhá lúka	Parcela číslo:	1153/1
Názov stavby:	NOVOSTAVBA KOMPLEXU ŠPORTOVEJ HALY		
Časť PD:	Architektúra		
Názov časti:	Situácia v ortomape		
Vlastník výkresu: <b>PROJEKT ateliér s.r.o.</b> PROJEKTOVANIE POZEMNÝCH STAVIEB IČO: 36 622 737 DIČ: SK2024766912 ul. Bernolákova 11, 968 01 Nová Baňa tel. 045/68 55 004 mobil: 0903 349 314			
Číslo zákazky:	02216	Dátum:	08/2016
Formát:	A3	Číslo sady:	
Stupeň PD:	architektonická štúdia		
Mierka:	Číslo výkresu: <b>1:1250</b>		
			<b>3</b>



# PÔDORYS 1.NP

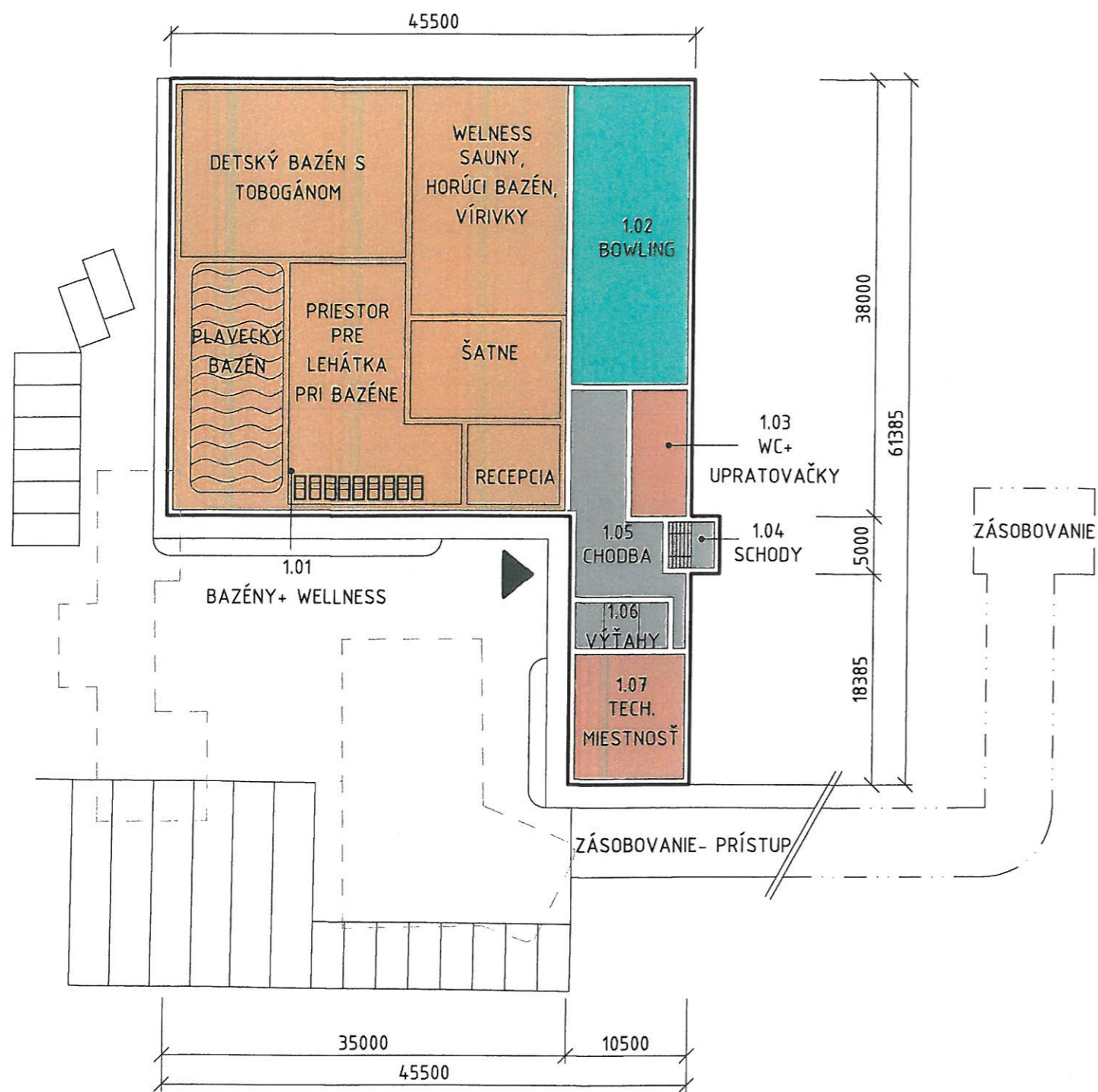

Č.M	NÁZOV MIESTNOSTI 1.NP	PLOCHA (m <sup>2</sup> )	POPIS MIESTNOSTI
1.01	BAZÉNY+ WELLNESS	1258,00	- VSTUP CEZ RECEPCIU - ŠATNE MUŽI A ŽENY ZVLÁŠŤ - PLAVECKÝ BAZÉN S ROZMERMÍ 8x20m - DETSKÝ BAZÉN SO ŠMÝKAČKAMI A DOJAZDOVÝM BAZÉNOM - SAUNOVÝ SVET SO 4 SAUNAMI S PRILAHLOU SPRCHOU A LADOVOU ŠACHTOU - VÍRIVKA A HORÚCI BAZÉN
1.02	BOWLING	260,00	- 3 BOWLINGOVÉ DRÁHY SO SEDENÍM - CAFÉ BAR - WC NA CHODBE
1.03	WC+ UPRATOVAČKY	52,25	- WC PRE ŽENY A MUŽOV - SKLAD PRE UPRATOVAČKY SO ŠATŇOU A SAMOSTATNÝMI HYGIENICKÝMI ZARIADENIAMÍ
1.04	SCHODY	16,00	- ZVISLÝ KOMUNIKAČNÝ PRIESTOR
1.05	CHODBA	111,80	- VODOROVNÝ KOMUNIKAČNÝ PRIESTOR
1.06	VÝŤAHY	32,00	- ZVISLÝ KOMUNIKAČNÝ PRIESTOR - 3 VÝŤAHY PRE 4-6 OSÔB - 1 VÝŤAH PRE IMOBILNÝCH - VYKUROVANIE PRE OBJEKT
1.07	TECHNICKÁ MIESTNOSŤ	103,08	- TECHNICKÉ HOSPODÁRSTVO PRE BAZÉNY - VZDUCHOTECHNIKA PRE HALU
CELKOVÁ PODLAHOVÁ PLOCHA		1833,13	

Autor projektu:	Milan Šmikniar	Zodp.projektant:	Ing. Emil Kukla	Vlastník výkresu: <b>PROJEKT ateliér s.r.o.</b> PROJEKTOVANIE POZEMNÝCH STAVIEB IČO: 36 622 737 DIČ: SK2021766912 ul. Bernolákova 11, 968 01 Nová Baňa tel. 045/68 55 004 mobil: 0903 549 314	
Projektant:	Milan Šmikniar	Kreslil:	Samuel Šmikniar		
Investor:	TEKOVSKÁ KÚRIA s.r.o.				
Bydlisko:	Viničná cesta 52, 968 01 Nová Baňa, Štále				
Miesto stavby:	Nová Baňa - Dlhá lúka	Parcela číslo:	1153/1	Číslo zákazky:	02216
Názov stavby:	<b>NOVOSTAVBA KOMPLEXU ŠPORTOVEJ HALY</b>			Dátum:	08/2016
Časť PD:	Architektúra			Formát:	A3
Názov časti:	<b>Pôdorys 1.NP</b>			Stupeň PD:	architektonická štúdia
				Mierka:	Číslo výkresu:
				<b>1:500</b>	<b>4</b>



# PÔDORYS 2.NP

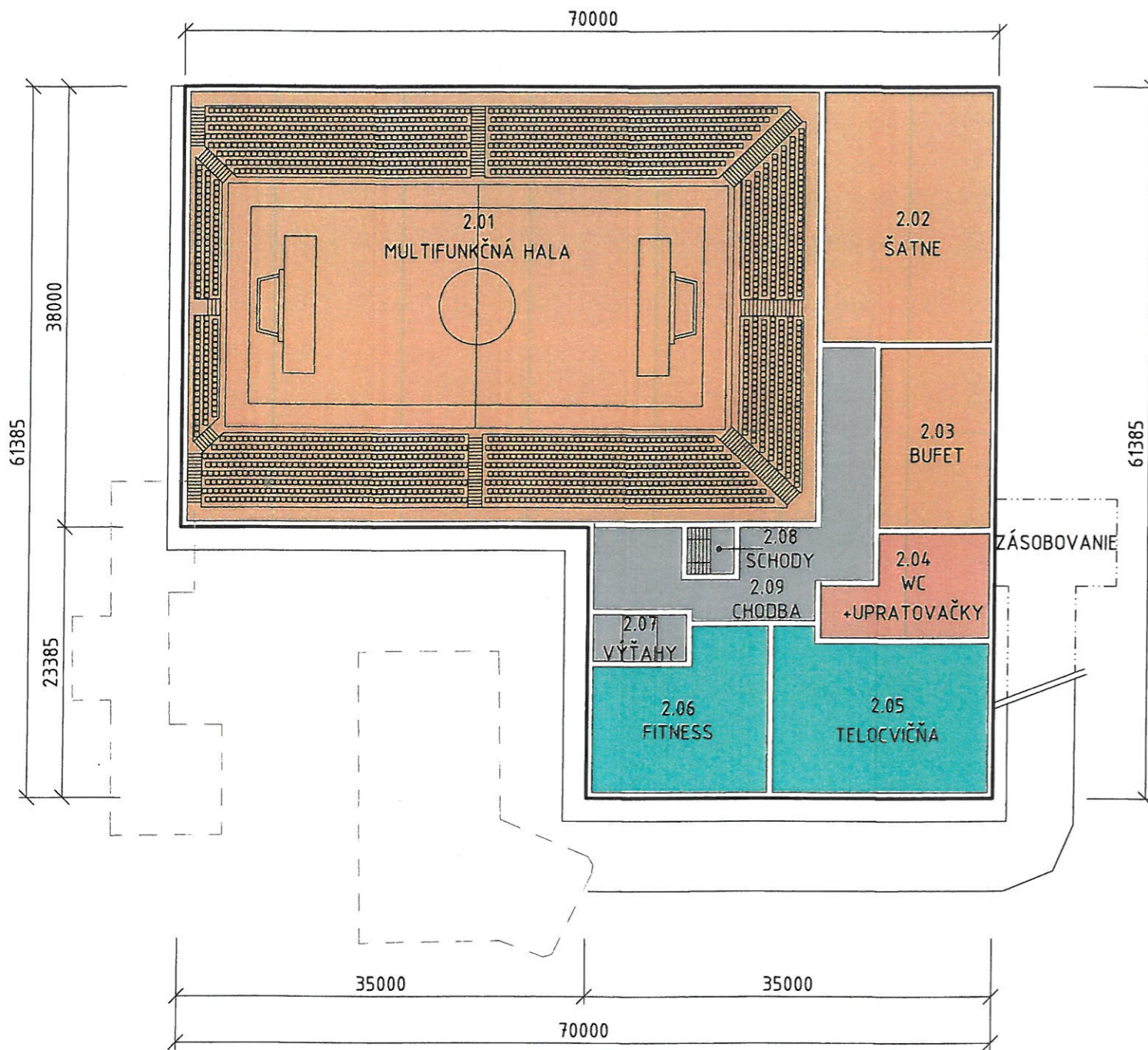

Č.M	NÁZOV MIESTNOSTI 2.NP	PLOCHA (m <sup>2</sup> )	POPIS MIESTNOSTI
2.01	MULTIFUNKČNÁ HALA	1998,00	- HLADISKO S KAPACITOU 1855 MIEST NA SEDENIE, - HYGIENICKÉ ZARIADENIA POD TRIBÚNOV - SKLAD NÁRADIA POD TRIBÚNOV - POUŽITIE: BADBINTON, BASKETBAL, HALOVÝ FUTBAL, HALOVÁ HÁDZANÁ, HALOVÝ HOKEJ, VOLEJBAL,
2.02	ŠATNE	311,75	- ŠATNE PRE DVA TÝMI HRÁČOV PO 15 SPOLU S HYGIENICKÝMI ZARIADENIAMI
2.03	BUFET	147,25	- OBČERSTVENIE DIVÁKOV FORMOU BUFETU A RÝCHLEHO OBČERSTVENIA
2.04	WC+ UPRATOVAČKY	108,34	- WC PRE ŽENY A MUŽOV - SKLAD PRE UPRATOVAČKY SO ŠATŇOU A SAMOSTATNÝMI HYGIENICKÝMI ZARIADENIAMI
2.05	TELOCVIČŇA	242,97	- ŠATNE PRE TELOCVIČŇU BUDÚ VRÁMCI ŠATŇI NA POSCHODÍ
2.06	FITNESS	185,50	- ŠATNE PRE FITNESS BUDÚ VRÁMCI ŠATŇI NA POSCHODÍ
2.07	VÝŤAHY	32,00	- ZVISLÝ KOMUNIKAČNÝ PRIESTOR - 3 VÝŤAHY PRE 4-6 OSÔB - 1 VÝŤAH PRE IMOBILNÝCH
2.08	SCHODY	16,00	- ZVISLÝ KOMUNIKAČNÝ PRIESTOR
2.09	CHODBA	214,05	- KOMUNIKAČNÝ PRIESTOR
CELKOVÁ PODLAHOVÁ PLOCHA		3255,86	

Autor projektu:	Milan Šmikniar	Zodp.projektant:	Ing. Emil Kukla	Vlastník výkresu: <b>PROJEKT ateliér s.r.o.</b> PROJEKTOVANIE POZEMNÝCH STAVIEB IČO: 36 622 737 DIČ: SK2021766912 ul. Bernolákova 11, 968 01 Nová Baňa tel. 045/68 55 004 mobil: 0903 549 314
Projektant:	Milan Šmikniar	Kreslil:	Samuel Šmikniar	
Investor:	TEKOVSKÁ KÚRIA s.r.o.			
Bydlisko:	Viničná cesta 52, 968 01 Nová Baňa, Štále			
Miesto stavby:	Nová Baňa - Dlhá lúka	Parcela číslo:	1153/1	Číslo zákazky: 02216
Názov stavby:	<b>NOVOSTAVBA KOMPLEXU ŠPORTOVEJ HALY</b>			Dátum: 08/2016
Časť PD:	Architektúra	Mierka:		Formát: A3 Číslo sady:
Názov časti:	<b>Pôdorys 2.NP</b>			Stupeň PD: architektonická štúdia
				Číslo výkresu: <b>5</b>
				Mierka: <b>1:500</b>



Č.M	NÁZOV MIESTNOSTI 3.NP	PLOCHA (m <sup>2</sup> )	POPIS MIESTNOSTI
3.01	MULTIFUNKČNÁ HALA	1998,00	- HLADISKO S KAPACITOU 1855 MIEST NA SEDENIE, - HYGIENICKÉ ZARIADENIA POD TRIBÚNOV - SKLAD NÁRADIA POD TRIBÚNOV - POUŽITIE: BADBINTON, BASKETBAL, HALOVÝ FUTBAL, HALOVÁ HÁDZANÁ, HALOVÝ HOKEJ, VOLEJBAL, - PRESKLENIE DO HALY - KAPACITA 108 ĽUDÍ - PRÍSTUP Z TERASY, CHODBY A KUCHYNE - KUCHYŇA PRE JEDÁLEŇ A TERASU - ZÁSOBOVANIE JE PRIAMO Z EXTERIERU ČEZ MALÚ CHODBU - WC PRE ŽENY A MUŽOV - SKLAD PRE UPRATOVAČKY SO ŠAĽŇOU A SAMOSTATNÝMI HYGIENICKÝMI ZARIADENAMI - KAPACITA PRE 44 ĽUDÍ - BUNKOVÝ SYSTÉM, tzn. 4 LÔŽKOVÉ IZBY, KAŽDÁ SO SAMOSTATNOU HYGIENICKOU BUNKOU (WC, SPRCHA, UMÝVADLO) - RECEPCIA + MIESTNOSŤ PRE UPRATOVAČKU - ZVISLÝ KOMUNIKAČNÝ PRIESTOR - 3 VÝŤAHY PRE 4-6 OSÔB - 1 VÝŤAH PRE IMOBILNÝCH
3.02	JEDÁLEŇ	383,00	- KAPACITA 108 ĽUDÍ
3.03	KUCHYŇA	130,22	- PRÍSTUP Z TERASY, CHODBY A KUCHYNE - KUCHYŇA PRE JEDÁLEŇ A TERASU - ZÁSOBOVANIE JE PRIAMO Z EXTERIERU ČEZ MALÚ CHODBU - WC PRE ŽENY A MUŽOV - SKLAD PRE UPRATOVAČKY SO ŠAĽŇOU A SAMOSTATNÝMI HYGIENICKÝMI ZARIADENAMI - KAPACITA PRE 44 ĽUDÍ
3.04	WC+ UPRATOVAČKY	58,01	- WC PRE ŽENY A MUŽOV - SKLAD PRE UPRATOVAČKY SO ŠAĽŇOU A SAMOSTATNÝMI HYGIENICKÝMI ZARIADENAMI - KAPACITA PRE 44 ĽUDÍ
3.05	UBYTOVANIE	432,65	- BUNKOVÝ SYSTÉM, tzn. 4 LÔŽKOVÉ IZBY, KAŽDÁ SO SAMOSTATNOU HYGIENICKOU BUNKOU (WC, SPRCHA, UMÝVADLO) - RECEPCIA + MIESTNOSŤ PRE UPRATOVAČKU - ZVISLÝ KOMUNIKAČNÝ PRIESTOR - 3 VÝŤAHY PRE 4-6 OSÔB - 1 VÝŤAH PRE IMOBILNÝCH
3.06	VÝŤAHY	32,00	- RECEPCIA + MIESTNOSŤ PRE UPRATOVAČKU - ZVISLÝ KOMUNIKAČNÝ PRIESTOR - 3 VÝŤAHY PRE 4-6 OSÔB - 1 VÝŤAH PRE IMOBILNÝCH
3.07	CHODBA	213,40	- VODOROVNÝ KOMUNIKAČNÝ PRIESTOR
3.08	SCHODY	16,00	- ZDRUŽENÉ SCHODISKO
---	TERASA	148,38	- TERASA NA TERÉNE
---	DETSKÉ IHRISKO	473,50	- PLOCHA PRE DETI - OBSAHUJE: PRELIEZKY, ŠMÝKAČKY, PLOCHU S PIESKOM A HOJDAČKY
---	MINIGOLF	226,48	- MINIGOLFOVÉ IHRISKO S ROZMERMÍ 12x20m
---	ODDYCHOVÁ ZÓNA-PARK	1488,68	- PRIESTOR PRE RELAX SO ZELEŇOU A LAVIČKAMI, - JAZIERKO S ROZMERMÍ Ø 4m
---	CHODNÍK	221,05	- PRÍSTUPOVÁ KOMUNIKÁCIA PRE PEŠÍCH KU VONKAJŠÍM BAZÉNOM, - MINIGOLFOVÉMU IHRISKU, PARKU A NOVEJ TRIBÚNE - POVRCHOVÁ ÚPRAVA ZO ZAMKOVEJ DLAŽBY - KAPACITA 300 MIEST NA SEDENIE
---	NOVÁ TRIBÚNA	328,36	- CELOPLOŠNE ZASTREŠENÁ
---	PARKOVISKO PRE AUTOMOBILY A AUTOBUSY	4833,00	- KAPACITA: -AUTOMOBIL 142x - AUTOBUS 7x
---	PARKOVISKO PRE AUTOMOBILY	4301,00	- KAPACITA: -AUTOMOBIL 109x
---	PARKOVISKO v areáli	859,3	- KAPACITA: -AUTOMOBIL 16x - AUTOBUS 6x
---	CELKOVÁ PLOCHA	16143,03	

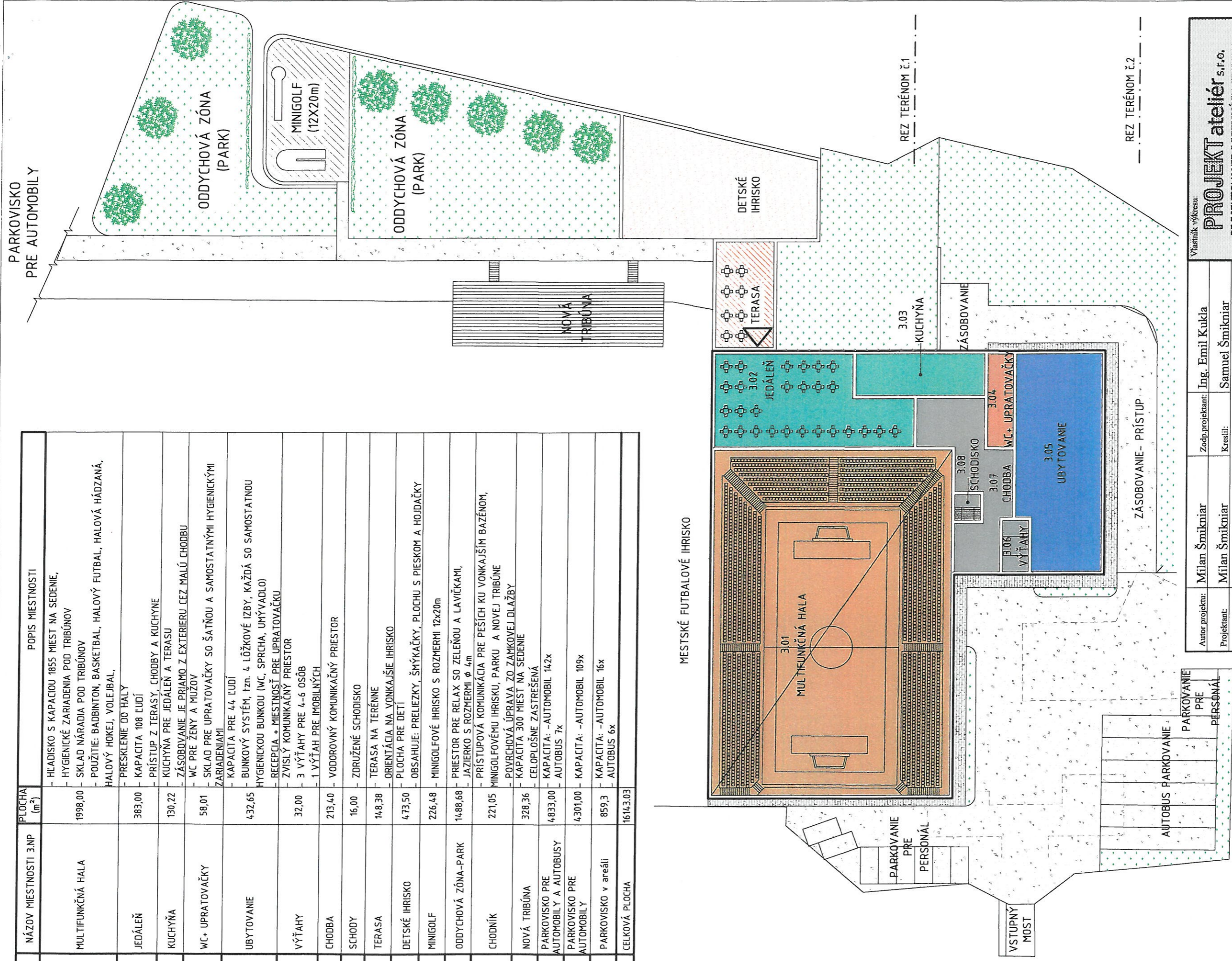

Autor projektu:	Mílan Šmikniar	Zodp.projektant:	Ing. Emil Kukla
Projektant:	Mílan Šmikniar	Kreslil:	Samuel Šmikniar
Investor:	TEKOVSKÁ KÚRIA s.r.o.		
Bydlisko:	Viničná cesta 52, 968 01 Nová Baňa, Štálc		
Miesto stavby:	Nová Baňa - Dlhá lúka	Parcela číslo:	1153/1
Názov stavby:	NOVOSTAVBA KOMPLEXU ŠPORTOVEJ HALY		
Časť PD:	Architektúra		
Názov časti:	Pôdorys 3.NP		
Vlastník výkresu: <b>PROJEKT ateliér s.r.o.</b>			
PROJEKTOVANIE POZEMNÝCH STAVIEB			
IČO: 36-622 737 DIČ: SK2021766912			
ul. Bernolákova 11, 968 01 Nová Baňa			
tel. 045/68 55 004 mobil: 0903 549 314			
Číslo zakazky:	02216	Dátum:	08/2016
Formát:	A3	Číslo sady:	
Stupeň PD:	architektonická štúdia		
Mierka:	1:500		
	6		

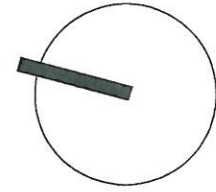



# REZ TERÉNOM č.1

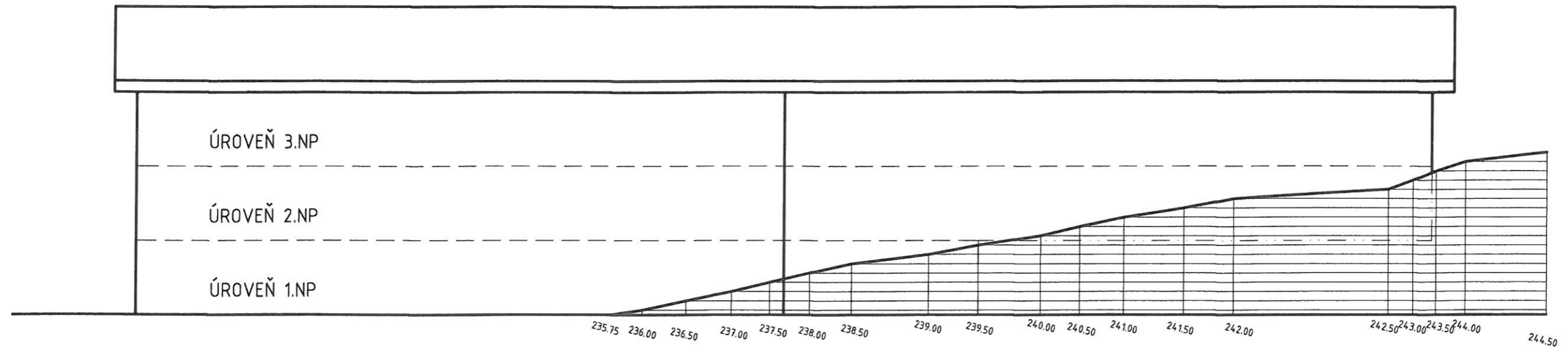

# REZ TERÉNOM č.2

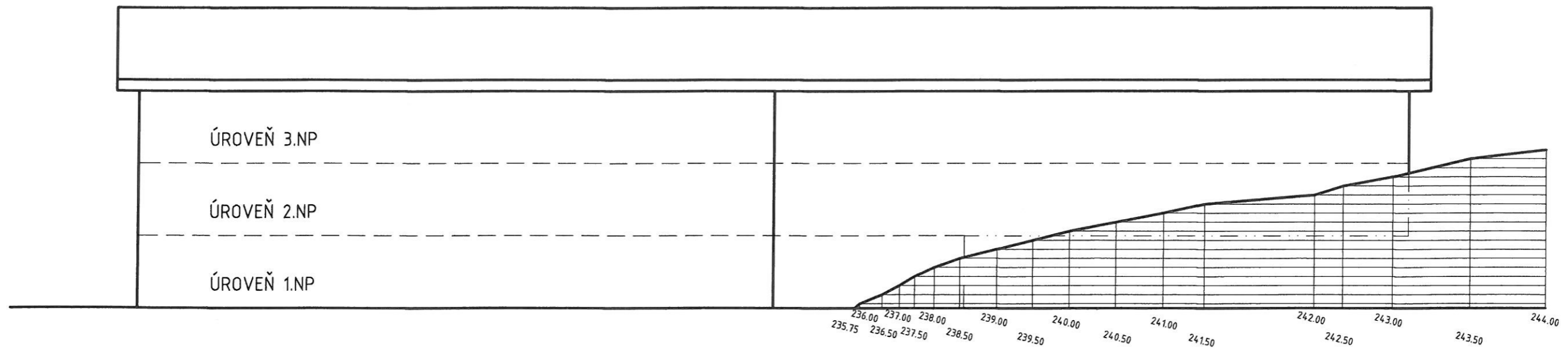

Autor projektu:	Milan Šmikniar	Zodp.projektant:	Ing. Emil Kukla	Vlastník výkresu: <b>PROJEKT ateliér s.r.o.</b> PROJEKTOVANIE POZEMNÝCH STAVIEB IČO: 36 622 737 DIČ: SK2021766912 ul. Bernolákova 11, 968 01 Nová Baňa tel. 045/68 55.004 mobil: 0903 549 314	
Projektant:	Milan Šmikniar	Kreslil:	Samuel Šmikniar		
Investor:	TEKOVSKÁ KÚRIA s.r.o.				
Bydlisko:	Viničná cesta 52, 968 01 Nová Baňa, Štále				
Miesto stavby:	Nová Baňa - Dlhá lúka	Parcela číslo:	1153/1	Číslo zákazky:	02216
Názov stavby:	<b>NOVOSTAVBA KOMPLEXU ŠPORTOVEJ HALY</b>			Dátum:	08/2016
Časť PD:	Architektúra			Formát:	4xA4
Názov časti:	<b>Konfigurácia terénu</b>			Stupeň PD:	architektonická štúdia
				Mierka:	Číslo výkresu:
				<b>1:250</b>	<b>7</b>



POHLAD LAVY

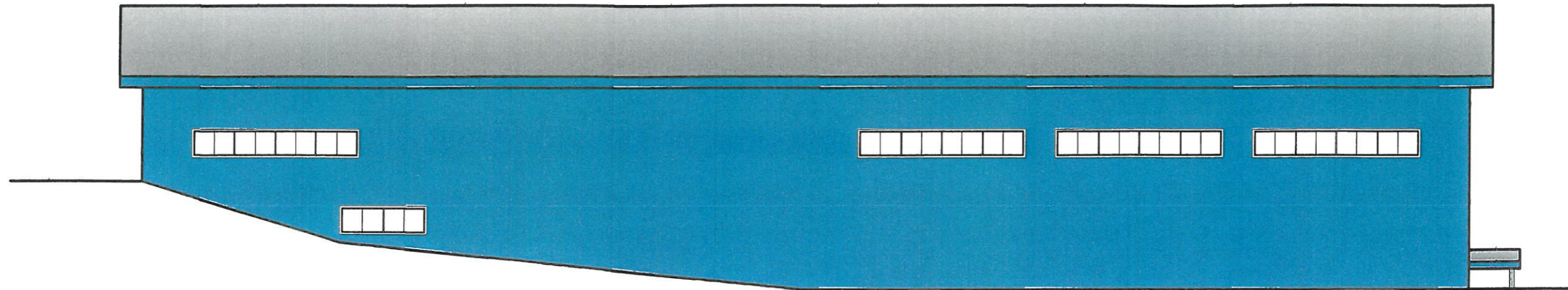

POHLAD PREDNY

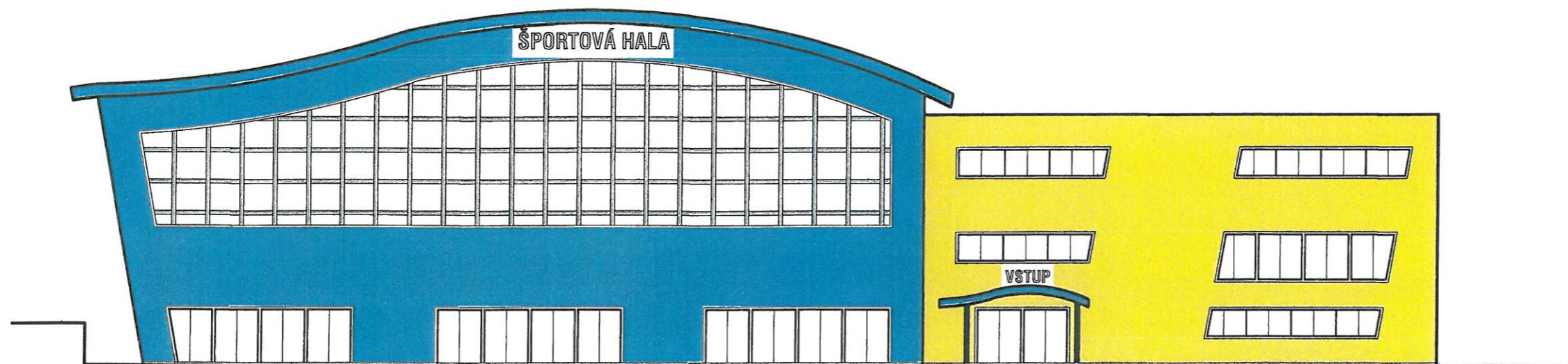

Autor projektu:	Milan Šmikniar	Zodp.projektant:	Ing. Emil Kukla	Vlastník výkresu: <b>PROJEKT ateliér s.r.o.</b> PROJEKTOVANIE POZEMNÝCH STAVIEB IČO: 36 622 737 DIČ: SK2021766912 ul. Bernolákova 11, 968 01 Nová Baňa tel. 045/68 55 004 mobil: 0903 549 314	
Projektant:	Milan Šmikniar	Kreslil:	Samuel Šmikniar		
Investor:	TEKOVSKÁ KÚRIA s.r.o.				
Bydlisko:	Viničná cesta 52, 968 01 Nová Baňa, Štále				
Miesto stavby:	Nová Baňa - Dlhá lúka	Parcela číslo:	1153/1	Číslo zákazky:	02216
Názov stavby:	<b>NOVOSTAVBA KOMPLEXU ŠPORTOVEJ HALY</b>			Dátum:	08/2016
Časť PD:	Architektúra			Formát:	4xA4
Názov časti:	<b>Pohl'ady</b>			Stupeň PD:	architektonická štúdia
				Mierka:	Číslo výkresu:
				<b>1:250</b>	<b>8</b>



POHLAD PRAVÝ

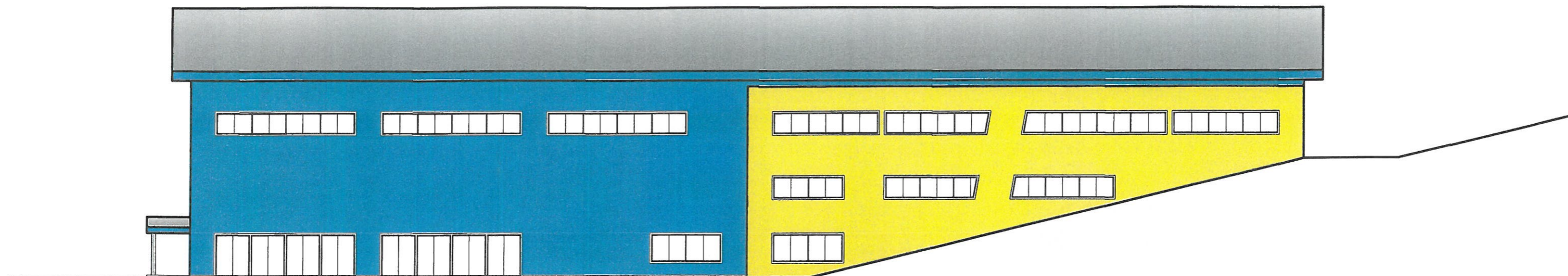

POHLAD ZADNÝ

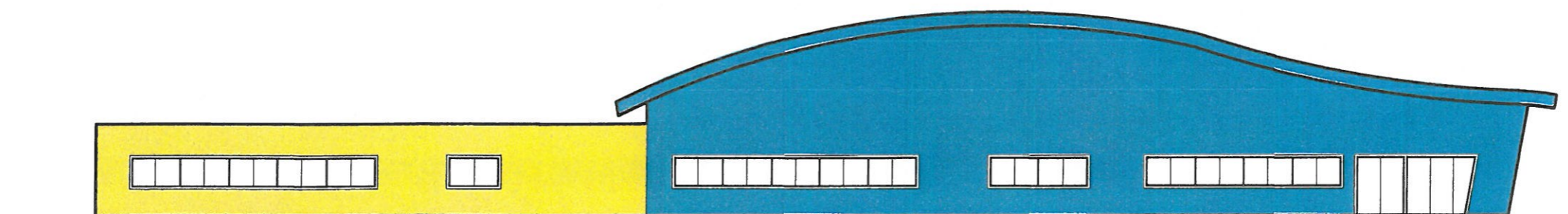

Autor projektu:	Milan Šmikniar	Zodp.projektant:	Ing. Emil Kukla	Vlastník výkresu: <b>PROJEKT ateliér s.r.o.</b> PROJEKTOVANIE POZEMNÝCH STAVIEB IČO: 36 622 737 DIČ: SK2021766912 ul. Bernolákova 11, 968 01 Nová Baňa tel. 045/68 55 004 mobil: 0903 549 314	
Projektant:	Milan Šmikniar	Kreslil:	Samuel Šmikniar		
Investor:	TEKOVSKÁ KÚRIA s.r.o.				
Bydlisko:	Viničná cesta 52, 968 01 Nová Baňa, Štále				
Miesto stavby:	Nová Baňa - Dlhá lúka	Parcela číslo:	1153/1	Číslo zákazky:	02216
Názov stavby:	<b>NOVOSTAVBA KOMPLEXU ŠPORTOVEJ HALY</b>			Dátum:	08/2016
Časť PD:				Architektúra	Formát:
Názov časti:	<b>Pohľady</b>			Stupeň PD:	architektonická štúdia
				Mierka:	Číslo výkresu:
				<b>1:250</b>	<b>9</b>