

územný plán mesta NOVÁ BAŇA

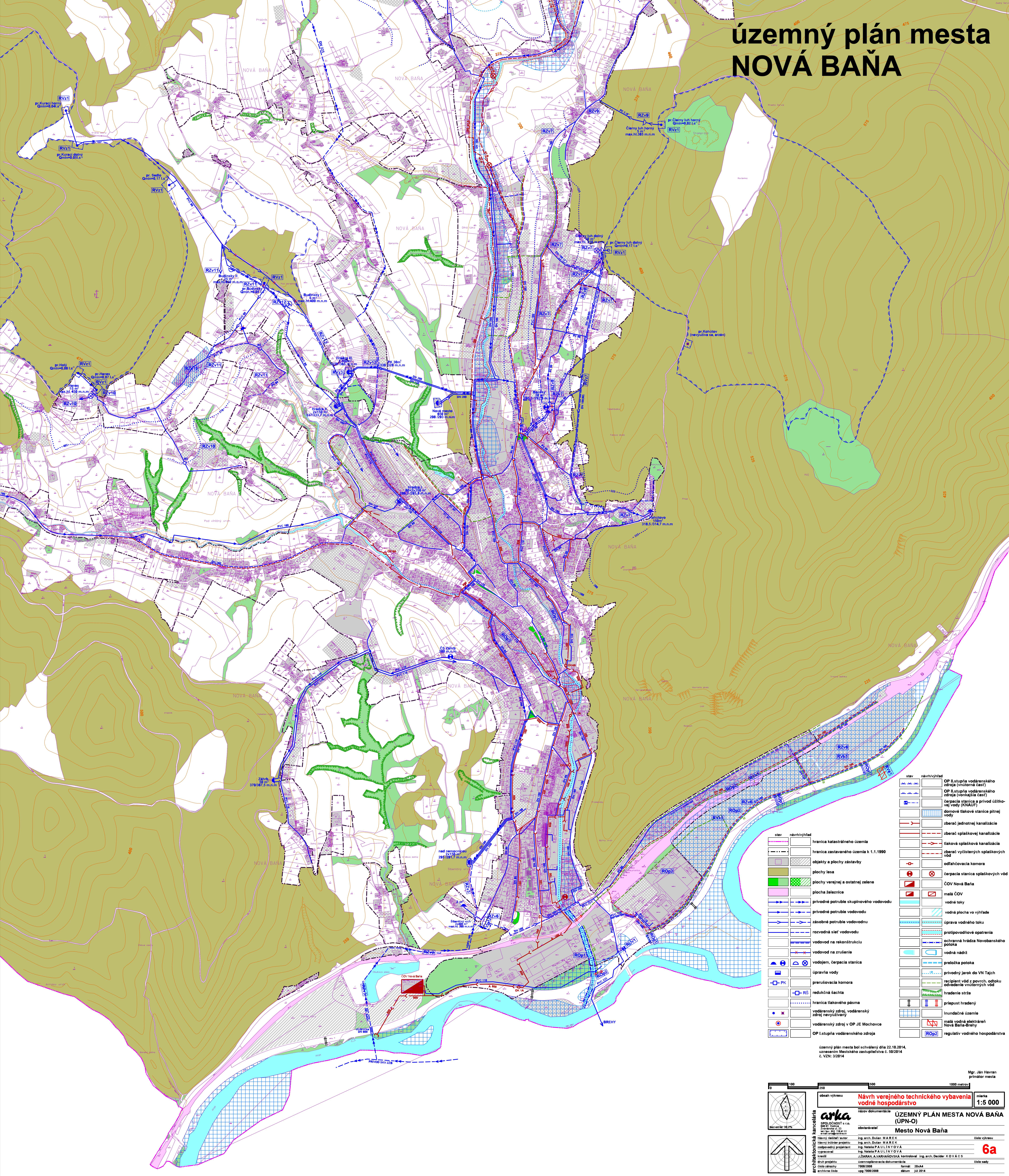

stav	návrh/výhled	stav	návrh/výhled
-----	hranica katastrálneho územia	-----	OP I. stupňa vodárenského zdroja (vnútorná časť)
-----	hranica zastavaného územia k 1.1.1990	-----	OP II. stupňa vodárenského zdroja (vonkajšia časť)
-----	objekty a plochy zástavby	-----	čerpacia stanica a privod úžitkovej vody (KNAUF)
-----	plochy lesa	-----	donové tlakové stanice pitnej vody
-----	plochy verejnej a ostatnej zelene	-----	zberač jednotnej kanalizácie
-----	plocha železnice	-----	zberač splaškovej kanalizácie
-----	privodné potrubie skupinového vodovodu	-----	tlaková splašková kanalizácia
-----	privodné potrubie vodovodu	-----	zberač vyčistených splaškových vôd
-----	zásobné potrubie vodovodu	-----	odľahčovací komora
-----	rozvodná sieť vodovodu	-----	čerpacia stanica splaškových vôd
-----	vodovod na rekonštrukciu	-----	ČOV Nová Baňa
-----	vodovod na zrušenie	-----	malá ČOV
-----	vodajem, čerpacia stanica	-----	vodné toky
-----	úpravňa vody	-----	vodná plocha vo výhľade
-----	prerušovací komora	-----	úprava vodného toku
-----	redukčná šachta	-----	protipovodňové opatrenia
-----	hranica tlakového pásma	-----	ochranná hrádza Novobanského potoka
-----	vodárenský zdroj, vodárenský zdroj nezávislý	-----	vodná nádrž
-----	vodárenský zdroj v OP JE Mochovce	-----	preložka potoka
-----	OP I. stupňa vodárenského zdroja	-----	úpravňovací jarok do VN Tajch
		-----	recipient vód z povrch. odtokú odvedenie vnútorných vôd
		-----	hradenie strže
		-----	priepust hradený
		-----	Inundčné územie
		-----	malá vodná elektrárň Nová Baňa-Brehy
		-----	regulatív vodného hospodárstva

územný plán mesta bol schválený dňa 22.10.2014.
uznesením Mestského zastupiteľstva č. 50/2014
č. VZN: 3/2014

Mgr. Ján Havran
primátor mesta

1:5 000

**Návrh verejného technického vybavenia
vodné hospodárstvo**

ÚZEMNÝ PLÁN MESTA NOVÁ BAŇA
(ÚPN-O)

Mesto Nová Baňa

architektonická kancelária **arka**

obstarávateľ: Mesto Nová Baňa

Ing. arch. Dušan MAREK
Ing. arch. Dušan MAREK
Ing. Natália PAULINYOVÁ
Ing. Natália PAULINYOVÁ

číslo výkresu: **6a**

číslo sady: 1

dátum: júl 2014