



**M E S T O N O V Á B A Ň A**  
Námestie slobody 1 , 968 26 Nová Baňa  
Tel: 045/6782875, e-mail: seclova@novabana.sk

---

### Výzva

zákazka s nízkou hodnotou

podľa §117 zákona č. 343/2015 Z.z. o verejnom obstarávaní a o zmene a doplnení niektorých zákonov v znení neskorších predpisov na uskutočnenie stavebných prác:

**„Kultúrne centrum Nová Baňa“**

#### 1. Identifikácia verejného obstarávateľa:

**Názov:** Mesto Nová Baňa  
**S í d l o**  
**Obec (mesto):** Mesto Nová Baňa  
**PSČ:** 968 26 Nová Baňa  
**Ulica:** Námestie slobody č. 1  
**Zastúpené:** Mgr. MVDr. Branislavom Jad'ud'om, MBA, primátorom mesta  
**IČO:** 00320897  
**DIČ:** SK 202111455  
**IČ DPH:** nie je platcom DPH  
**Bank. spojenie:** VÚB , a.s.

Stránkové hodiny v podateľni počas stránkových dní v čase od 8.00 hod. do 15.30 hod.(nestránkový deň štvrtok)

Verejný obstarávateľ podľa § 7 ods. 1 písm. b) zákona č. 343/2015 Z.z. v znení neskorších predpisov

Kontaktná osoba verejného obstarávateľa určená pre styk s uchádzačmi: Ing. Janka Šeclová

**Telefón:** 045 6782875, **E-mail:** seclova@novabana.sk

#### 2. Typ zmluvy: zmluva o dielo a následná fakturácia

3. **Miesto dodania predmetu zákazky:** Kultúrne centrum, Námestie slobody č. 2/2, Nová Baňa, CKN parc. č. 5/1, C KN parc. č. 5/4

4. **Opis predmetu zákazky:** projekt rieši stavebné úpravy jestvujúceho objektu a prístavbu vonkajšej šikmej rampy ku vstupu do objektu. Stavebné úpravy a prístavba rampy sú navrhnuté pre účely zriadenia mestskej knižnice v tomto objekte. Opis a rozsah stavebných úprav vrátane výkazu výmer tvorí prílohu č. 1 tejto výzvy.

5. **Možnosť rozdelenia cenovej ponuky:** uchádzač musí predložiť ponuku **na celý predmet zákazky** v požadovanom rozsahu, obsahu a kvalite a za podmienok uvedených v tejto výzve. Nie je prípustné rozdelenie predmetu zákazky.

Neumožňuje sa predložiť variantné riešenie. Ak súčasťou ponuky bude aj variantné riešenie, variantné riešenie nebude zaradené do vyhodnotenia a bude sa naň hľadieť, akoby nebolo predložené.

Uchádzač môže predložiť iba jednu ponuku. Uchádzač nemôže byť v tom istom postupe zadávania zákazky členom skupiny dodávateľov, ktorá predkladá ponuku. Verejný obstarávateľ vylúči uchádzača, ktorý je súčasne členom skupiny dodávateľov.

#### 6. Predpokladaná hodnota zákazky : 40 704,65 bez DPH

V prípade, ak ponuková cena uchádzača vrátane DPH bude vyššia ako predpokladaná hodnota zákazky určená verejným obstarávateľom s DPH, môže verejný obstarávateľ považovať takúto ponuku za neprijateľnú a má právo neprijat' ju.

7. **Lehota na dodanie predmetu zákazky:** do 31.8.2019

8. **Spôsob a lehota na predkladanie ponúk:**

a/ **dňa 20.5.2019 do 12.00 hod.** stredoeurópskeho času

b/ doručenie osobne, poštou alebo kuriérskej služby v zalepenej obálke s označením súťaž „**Kultúrne centrum Nová Baňa – Neotvárat**“ na adresu verejného obstarávateľa: Mesto Nová Baňa, Námestie slobody č. 1, 968 26 Nová Baňa

Rozhodujúce pre doručenie ponuky je dátum a čas doručenia ponuky verejnému obstarávateľovi a nie dátum odoslania ponuky na poštovú prepravu.

**Ponuky sa predkladajú v slovenskom jazyku a v Eurách**

Celá ponuka, tiež doklady a dokumenty v nej predložené musia byť vyhotovené v slovenskom jazyku alebo českom jazyku. Ak ponuku predkladá uchádzač so sídlom mimo územia Slovenskej republiky, musí predložiť doklady, ktorými preukazuje splnenie podmienok účasti vo verejnom obstarávaní v pôvodnom jazyku a súčasne musia byť doložené prekladom do slovenského jazyka, okrem dokladov v českom jazyku. V prípade zistenia rozdielov v obsahu predložených dokladov je rozhodujúci úradný preklad v slovenskom jazyku.

**Súčasťou výzvy na predloženie ponuky** nie je návrh zmluvy; ten verejnému obstarávateľovi predkladá len úspešný uchádzač. V prípade, že s úspešným uchádzačom nebude možné z akýchkoľvek dôvodov uzatvoriť zmluvu, bude na predloženie návrhu zmluvy a na rokovanie o zmluvných podmienkach a uzavretie zmluvy vyzvaný uchádzač, ktorého ponuka bude vyhodnotená ako 2. v poradí.

**V tejto výzve sú uvedené všetky podklady na predloženie cenovej ponuky. Ďalšie súťažné podklady sa preto neposkytujú. Vzhľadom na ustanovenie § 21 zákona o VO je pre kvalifikované vypracovanie cenovej ponuky potrebná obhliadka predmetu zákazky.**

Obhliadka miesta realizácie predmetu zákazky sa bude realizovať dňa **13.05.2019** so začiatkom o **9,00 hod.** a stretnutím pred budovou podnikateľského centra na adrese Námestie slobody 2, Nová Baňa. Záujemcom sa odporúča vopred sa na obhliadku prihlásiť a to e-mailom na adrese: [seclova@novabana.sk](mailto:seclova@novabana.sk). V prípade, že záujemcovi tento termín zo závažných dôvodov nevyhovuje, dohodne si náhradný termín, kontaktné údaje sú uvedené v bode 1 tejto výzvy.

Verejný obstarávateľ odporúča záujemcom, aby sa zúčastnili obhliadky miesta realizácie predmetu zákazky s cieľom, aby si sami na mieste overili a získali potrebné informácie nevyhnutné na prípravu ponuky.

Účasť na obhliadke realizácie predmetu zákazky je dobrovoľná. V prípade, že sa záujemca nezúčastní obhliadky, bude sa mať za to, že porozumel podkladom, čo však nevyklučuje, aby takýto uchádzač požiadal o vysvetlenie podkladov.

Na obhliadke bude všetkým záujemcom sprístupnené miesto realizácie predmetu zákazky. Obhliadky sa môže v mene záujemcu zúčastniť štatutárny orgán, člen štatutárneho orgánu alebo osoba, písomne splnomocnená záujemcom. Písomne splnomocnená osoba predloží aj splnomocnenie, podpísané štatutárnym orgánom záujemcu.

9. **Podmienky financovania predmetu zákazky:** predmet zákazky bude financovaný z rozpočtu mesta Nová Baňa na roky 2019, formou bezhotovostného prevodu v lehote splatnosti faktúr do 30 kalendárnych dní od doručenia faktúry objednávateľovi, pričom faktúra musí obsahovať všetky náležitosti daňového dokladu. Verejný obstarávateľ neposkytuje žiaden preddavok.

**10. Podmienky účasti:**

Verejný obstarávateľ nesmie uzavrieť zmluvu s uchádzačom, ktorý nespĺňa podmienky účasti podľa § 32 ods. 1 písm. e) a f) zákona o verejnom obstarávaní alebo ak u neho existuje dôvod na vylúčenie podľa § 40 ods. 6 písm. f) zákona o verejnom obstarávaní. Ustanovenie § 11 zákona o verejnom obstarávaní týmto nie je dotknuté.

Tohto verejného obstarávania sa teda môže zúčastniť len ten, kto spĺňa tieto podmienky účasti týkajúce sa osobného postavenia:

Je oprávnený dodávať tovar, uskutočňovať stavebné práce alebo poskytovať službu. Túto podmienku účasti preukáže doloženým dokladom o oprávnení dodávať tovar, uskutočňovať stavebné práce alebo poskytovať službu, ktorý zodpovedá predmetu zákazky.

Za účelom preukázania tejto podmienky sa vyžaduje predloženie fotokópie dokladu o oprávnení uskutočňovať stavebné práce, ktorý zodpovedá predmetu zákazky. U právnických osôb napr. výpis z obchodného registra, u fyzických osôb napr. výpis zo živnostenského registra. Uvedené (doklad o oprávnení uskutočňovať stavebné práce sa nevyžaduje (a uchádzač nebude v prípade nepredloženia vylúčený) v prípade, ak má uchádzač aktuálny zápis vo verejne prístupnom registri na stránke [www.orrs.sk](http://www.orrs.sk) alebo [www.zrsr.sk](http://www.zrsr.sk) alebo [www.uvo.gov.sk](http://www.uvo.gov.sk) alebo v inom, verejne prístupnom registri. V tomto prípade si oprávnenie uchádzača realizovať predmet zákazky overí verejný obstarávateľ. Odporúča sa v tomto prípade uviesť v ponuke link na overenie dokladu o oprávnení podnikateľ, ktoré sú predmetom tejto zákazky.

Nemá uložený zákaz účasti vo verejnom obstarávaní potvrdený konečným rozhodnutím v Slovenskej republike alebo v štáte sídla, miesta podnikania alebo obvyklého pobytu. Túto podmienku účasti uchádzač preukazuje čestným vyhlásením.

Úrad vedie zoznam hospodárskych subjektov, ktorí preukázali splnenie podmienok účasti osobného postavenia podľa § 32 ods. 1 písm. a) až f) a ods. 2, 4 a 5 zákona č. 343/2015 Z. z. o verejnom obstarávaní a o zmene a doplnení niektorých zákonov a ktorí o zapísanie do zoznamu hospodárskych subjektov požiadali. Hospodársky subjekt vo verejnom obstarávaní môže preukázať splnenie podmienok účasti osobného postavenia podľa prvej vety zápisom do zoznamu hospodárskych subjektov.

#### **Súčasťou ponuky uchádzača teda musí byť:**

- aktuálny doklad o oprávnení uskutočňovať stavebné práce
- čestné vyhlásenie o tom, že nemá uložený zákaz účasti vo verejnom obstarávaní

V prípade, ak by uchádzač nepredložil doklad o oprávnení uskutočňovať stavebné práce, ktorý zodpovedá predmetu zákazky (originál alebo fotokópiu) a čestné vyhlásenie bude zo zákazky vylúčený.

#### **Ďalšie podmienky účasti:** vyžadujú sa

- predloženie zoznamu splnených zmlúv rovnakého alebo obdobného charakteru, ktorých predmetom je realizácia stavebných prác za roky 2017,2018 – príloha č. 3 - VZOR.

#### **Kritéria na hodnotenie splnenia podmienok účasti uchádzačov:**

Predloženie dokladov o oprávnení uskutočňovať stavebné práce, čestného vyhlásenia a zoznamu splnených zmlúv

- 11. Spôsob určenia ceny:** Navrhovaná zmluvná cena musí byť stanovená podľa zákona NR SR č. 18/1996 Z.z. o cenách a vykonávacej vyhlášky MF SR č. 87/1996 Z.z. v znení neskorších predpisov. Ak uchádzač je platcom DPH navrhovanú cenu uvedie v zložení zmluvná cena bez DPH, sadzba DPH a navrhovaná zmluvná cena vrátane DPH. Ak uchádzač nie je platiteľom DPH, uvedie navrhovanú zmluvnú cenu celkom. Na skutočnosť, že nie platiteľom DPH, upozorní v ponuke. Zmluvná navrhovaná cena musí zahŕňať všetky náklady uchádzača spojené s predmetom zákazky. Uchádzač vyplní **prílohu č. 2 – Návrh na plnenie kritérií na hodnotenie ponúk súčasťou, ktorej bude priložený ocenený Výkaz výmer.**

- Uchádzač je povinný naceniť všetky položky v rámci Výkazu výmer. Každá nenacenená položka sa bude považovať za zahrnutú v cenách iných položiek a nebude možné ju fakturovať.
- Uchádzač nie je oprávnený meniť jednotlivé položky v rámci Výkazu výmer, môže ich iba vyplniť nacením.

- Uchádzač musí v ponuke uviesť pre každú položku jednotkovú cenu a celkovú cenu. Celková cena je daná súčinom jednotkovej ceny a množstva. Položka s rovnakým názvom musí mať vždy rovnakú jednotkovú cenu. Jednotková cena a celková cena za položku musia byť zaokrúhlené a uvedené na dve desatinné miesta v písomnej podobe.

## 12. Vyhodnotenie ponúk

Otváranie ponúk a vyhodnotenie ponúk bude neverejné. Otváranie ponúk vykoná komisia tak, že najskôr overí neporušenosť ponúk a následne otvorí ponuky.

Po otvorení ponúk komisia vykoná všetky úkony spočívajúce vo vyhodnotení ponúk, pričom bude primerane aplikovať § 53 zákona č. 343/2015 Z. z. o verejnom obstarávaní a o zmene a doplnení niektorých zákonov. Uchádzači budú informovaní o výsledku vyhodnotenia mailom, poštou alebo prostredníctvom webovej stránky či profilu verejného obstarávateľa. Komisia vyhodnotí ponuky z hľadiska splnenia požiadaviek verejného obstarávateľa na predmet zákazky a vylúči ponuky, ktoré nespĺňajú požiadavky na predmet zákazky uvedené v tejto výzve.

Verejný obstarávateľ rozhodol, že vyhodnotenie splnenia podmienok účasti sa uskutoční až po vyhodnotení ponúk a verejný obstarávateľ vyhodnotí splnenie podmienok účasti uchádzačom, ktorý sa umiestnil na prvom mieste v poradí.

## 13. Kritériá na hodnotenie ponúk:

Verejný obstarávateľ vyberie spomedzi predložených ponúk ako úspešnú tú ponuku, ktorá splní podmienky určené verejným obstarávateľom a bude mať najnižšiu cenu celkom za celý predmet zákazky. T. z., že jediným kritériom na vyhodnotenie ponúk je cena celkom za celý predmet obstarávania predmetu zákazky ako celku vrátane DPH.

## 14. Doplnujúce informácie:

Verejný obstarávateľ si vyhradzuje právo zrušiť súťaž alebo neprijat' ani jednu z predložených ponúk ak sa zmenia podstatne okolnosti, za ktorých bola súťaž vyhlásená alebo ak ceny v ponukách presiahnu stanovený limit finančných prostriedkov na predmet zákazky.

Záujemca je svojou ponukou viazaný od uplynutia lehoty na predkladanie ponúk až do uplynutia lehoty viazanosti ponúk stanovenej verejným obstarávateľom, **t.j. do 31.08.2019.**

V prípade, že sa v priebehu verejného obstarávania preukáže, že bude nevyhnutné predĺžiť lehotu viazanosti ponúk, bude verejný obstarávateľ o tejto skutočnosti a o novej lehote viazanosti ponúk informovať uchádzačov. Uchádzač je svojou ponukou viazaný aj počas tejto predĺženej lehoty viazanosti ponuky.

Všetky náklady a výdavky spojené s prípravou a predložením ponuky znáša záujemca bez finančného nároku voči verejnému obstarávateľovi, bez ohľadu na výsledok súťaže. Ponuky doručené v lehote na predkladanie ponúk, sa záujemcom nevracajú. Zostávajú verejnému obstarávateľovi ako súčasť dokumentácie z verejného obstarávania.

V Novej Bani, dňa 6.5.2019

Mgr. MVDr. Branislav Jad'ud', MBA  
primátor mesta

## Kultúrne centrum Nová Baňa

### IDENTIFIKAČNÉ ÚDAJE STAVBY

Názov stavby: KULTÚRNE CENTRUM, NOVÁ BAŇA

Miesto stavby: Nová Baňa, Námestie slobody 2/2

Katastrálne územie: Nová Baňa, C KN parc. č.: 5/1, 5/4,

Charakter stavby: stavebné úpravy a prístavba šikmej rampy

### ZÁKLADNÉ ÚDAJE CHARAKTERIZUJÚCE STAVBU

Projekt stavby rieši stavebné úpravy jestvujúceho objektu na Námestí slobody 2 v Novej Bani, umiestneného na pozemku C KN parc. č. 5/1, v k. ú. Nová Baňa.

Jestvujúci objekt je jednoposchodový, čiastočne podpivničený objekt, s čiastočne využitým podkrovím, nepravidelného pravouhlého pôdorysného tvaru, celkových rozmerov 31,95\*15,30 m.

Súčasťou stavby je tiež prístavba vonkajšej šikmej rampy ku vstupu do objektu, ktorá je umiestnená čiastočne tiež na pozemkoch C KN parc. č. 5/4 k. ú. Nová Baňa.

Stavebné úpravy a prístavba sú navrhnuté pre účely zriadenia mestskej knižnice v tomto objekte.

### Rozsah stavebných úprav:

- stavebné úpravy spojené s vybudovaním výťahovej šachty pre osadenie výťahu ( dodávku a montáž v réžii mesta),
- zamurovanie určených otvorov a vymurovanie určených priečok,
- povrchové úpravy vnútorných povrchov stien a stropov miestností,
- výmena zdravotníckych zariadení a predmetov,
- doplnenie určených vykurovacích telies vrátane rozvodov,

### DISPOZIČNÉ RIEŠENIE

Navrhovaná mestská knižnica bude využívať priestory na poschodí objektu.

Na poschodí bude prevádzka knižnice s oddeleniami dospelých a detí

Na prízemí bude hlavný vstup z dvora jestvujúcej tržnice slúžiaci hlavne pre knižnicu. K hlavnému vstupu je navrhnutý bezbariérový prístup šikmou rampou.

Jestvujúce hygienické zariadenia na prízemí, samostatné pre mužov a ženy, budú slúžiť pre návštevníkov knižnice na poschodí.

Pri hygienických zariadeniach je umiestnená tiež upratovacia komora s výlevkou.

Prístup na poschodie zostane jestvujúcim schodiskom z prízemí, naväzujúcim na hlavný vstup z dvora, a súčasne je vedľa schodiska navrhnutý nový osobný výťah, ktorý umožní prístup na poschodie aj pre osoby s obmedzenou schopnosťou pohybu.

Priestor schodiska je na poschodí uzavretý dverami od priestorov knižnice, z výťahu sa na poschodí bude vstupovať priamo do chodby, kde bude umiestnený pult pracovníka knižnice, kde budú poskytované informácie, kontrolovaný vstup do knižnice, ako aj vydávané a preberané výpožičky a pod.

Súčasne tam bude vyhradený priestor so šatňovými skriňami na ošatenie a skrinkami na tašky návštevníkov knižnice.

Priestory knižnice budú členené na oddelenie dospelých a oddelenie detí, pričom oddelenie detí bude hneď vedľa pultu, oddelené od chodby zasklenenou stenou.

Oddelenie dospelých bude situované do veľkej miestnosti na poschodí a bude členené na časť s náučnou literatúrou a časť s beletriou.

Regály s knihami budú situované po bokoch, so strednou komunikáciou, ktorá vedie do zadnej časti miestnosti, kde umiestnené stoly s počítačmi a tiež stoly, slúžiace na štúdium a čítanie.

Vedľa tejto miestnosti sa v súčasnosti nachádza otvorená arkádová lodžia, ktorá bude slúžiť na čítanie novín a časopisov.

Ďalej bude na poschodí pri vstupe umiestnená kancelária pracovníkov knižnice, ako aj sklady kníh.

Hygienické zariadenia na poschodí budú vyhradené samostatne pre pracovníkov knižnice a samostatne pre detských návštevníkov knižnice.

Pri hygienických zariadeniach je umiestnená tiež upratovacia komora s výlevkou.

V podkroví sa nachádza apartmán, ktorý zostáva zachovaný.

### **DOPRAVNÉ RIEŠENIE**

Dopravné riešenie územia zostáva zachované bez úprav.

### **STAROSTLIVOSŤ O ŽIVOTNÉ PROSTREDIE**

Navrhovaná stavba má zanedbateľný vplyv na životné prostredie. V súvislosti so stavbou nie je navrhnuté odstránenie drevín.

### **ZNEŠKODŇOVANIE ODPADOV**

Zneškodňovanie odpadov z prevádzky zostáva zachované bez úprav.

### **TECHNICKÁ INFRAŠTRUKTÚRA**

Technická infraštruktúra v území vrátane prípojok inžinierskych sietí zostáva zachovaná bez úprav.

### **VYKUROVANIE**

Súčasný stav: teplovodné ústredné vykurovanie s núteným obehom vykurovacej vody, s liatinovými radiátormi, pripojenými na rozvody prípojkami z podlahy.

Návrh riešenia: prekládka určených vykurovacích telies aj s armatúrami na prípojkách a úprava časti rozvodu. Rozsah prác: uzatvorenie hlavných uzáverov, vypustenie vody zo systému, demontáž radiátorov, demontáž potrubia prípojok k radiátorom, montáž demontovaných radiátorov aj s armatúrami na nové miesto, montáž potrubia prípojok od radiátorov k miestu odrezania pôvodných prípojok, napustenie odvodneného systému, tlaková skúška, nátery, tepelné izolácie.

### **ZDRAVOTECHNIKA**

Jestvujúca zdravotnícka inštalácia zostáva zachovaná.

Projekt stavby rieši výmenu zariadení, teda ich demontáž, demontáž ventilov a výtokových batérií, demontáž ohrievačov vody.

K novým zariadením predmetom sa namontujú nové výtokové batérie a nové zápchové uzávierky. Teplá voda bude pripravovaná v elektrických tlakových ohrievačoch o obsahu 10 l. Rozvod studenej a teplej vody je navrhnutý z rúr PE tepelne izolovaných.

### **ELEKTROINŠTALÁCIA**

Jestvujúca elektroinštalácia v suteréne a v podkroví objektu zostáva zachovaná, ako aj prívod do objektu a meranie spotreby elektrickej energie.

## **TECHNICKÁ SPRÁVA**

### **BÚRACIE PRÁCE**

- vybúranie otvorov v murive pre výťah
- vybúranie otvoru v strope suterénu (trapézový plech + dobetónávka hr. 10 cm) a vybúranie časti podlahy prízemnia (PVC + betónová mazanina + minerálna vlna)
- vybúranie otvoru v strope prízemnia (železobetónová doska hr. 15 cm), demontáž časti podhľadu miestnosti č. 112 (zavesený kazetový podhl'ad z minerálnej vlny) a vybúranie časti podlahy poschodia (PVC + betónová mazanina + minerálna vlna)
- vybúranie vyznačeného otvoru v strope poschodia (železobetónová doska hr. 20 cm) a časti podlahy podkrovia (PVC + betónová mazanina + minerálna vlna)
- odstránenie krytu spevnenej plochy dvora z betónu hr. 15 cm v mieste prístavby šikmej rampy
- vyfrézovanie drážky v stene 10/15 cm (10 bm) + drážky v podlahe 25/15 cm (4 bm) v mieste úprav trasy rozvodov ústredného vykurovania + vyplnenie maltou/betónom

## ZÁKLADY

- základy šikmej rampy: základové pásy z prostého betónu C16/20 + zhutnený štrkový násyp hr. 15 cm
- bočné steny šikmej rampy: steny z pohľadového betónu C16/20

## ZVISLÉ KONŠTRUKCIE

- navrhované murivá priečok resp. zamurovanie vyznačených otvorov: murivo z presných pórobetónových tvárnic na lepidlo
- navrhované steny výtahovej šachty : murivo z betónových debniacich tvárnic hr. 25 cm zaliatych betónom s výstužou

## VODOROVNÉ KONŠTRUKCIE

- podchytenie vybúraných dverných otvorov: oceľové valcované nosníky
- naddverné preklady v navrhovaných priečkach resp. nad navrhovanými dverami miestnosti č. 114:
- prefabrikované pórobetónové nenosné 100 x 249 x 1250
- □podhľad výtahovej šachty: 2x sadrokartón protipožiarny + parotesná fólia + rošt z plechových stropných profilov + pásy z minerálnej vlny hr. 12 cm

## VÝŤAH

- osobný výťah pre prepravu osôb, elektrický lanový s plynulou reguláciou frekvenčným meničom, určený na užívanie osobami s obmedzenou schopnosťou pohybu a orientácie, prevedenie podľa ustanovení

## PODLAHY

- konštrukcia šikmej rampy betónová dlažba 50/50 cm hr. 4 cm protišmyková do mrazuvzdorného lepidla (mrazuvzdorná špárovacia hmota) + betón C16/20 hr. 10 cm vystužený oceľovou sieťovinou 6,3/6,3 100x100 + zhutnený štrkový násyp hr. 15 cm + zhutnený násyp suti
- nová nášľapná vrstva podláh podľa účelu miestností: keramická dlažba sociálne zariadenia

## POVRCHY

- vnútorné povrchy navrhovaných murív z pórobetónových tvárnic: stavebné lepidlo vystužené
- sklotextilnou mriežkou + štuková omietka + penetračná emulzia + 2x maľba jednofarebná
- vnútorné povrchy ostatných zostávajúcich jestvujúcich stien na poschodí resp. omietaných
- stropov omietkou + 2x maľba jednofarebná
- vnútorné povrchy stien sociálneho zariadenia na prízemí keramický obklad jednofarebný matný 10\*10 cm
- podlaha priehlbne a vnútorné povrchy stien výtahovej šachty do v. 20 cm: olejuvzdorný náter

## Doplňujúce informácie a položky

### Stavebná časť

- Výmena presklenia 2 x prasknutých skiel sklenej steny na poschodí
- Nakladanie vybúraných hmôt odhad 12 t
- Poplatok za skladovanie vybúraných hmôt
- Tesnenie styku podláh poschodie a podkrovie v styku so zvislou stenou výtahovej šachty
- Začistenie omietok okolo obkladov a ostení
- Demontáž svietidla vo wc prízemie + miestnosť prízemie kde bude šachta
- Doizolovanie spodku výtahovej šachty hydrobitom
- Obitie nerovností, výpravky pod obklad a penetráciu pod obklad a dlažbu po búranísklotext. mriežkou
- Potiahnutie ostení a vonkajších stien výtahovej šachty

- Pačokovanie pod maľby
- Vyčistenie podláh miestností

#### **Vykurovanie**

- Zmena potrubia z ocele na Al-PEx
- Objímky do muriva – montáž viditeľne na sokel muriva
- Napojenie vedenia pre nové radiátory
- 3 x nové radiátory s montážou doskové Korad

Vypracovala: Ing. Šeclová Jana

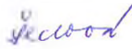

V Novej Bani dňa 6.5.2019



**Príloha č. 2 - Návrh uchádzača na plnenie kritérií „Kultúrne centrum Nová Baňa“**

<b>Názov uchádzača :</b>		
<b>Adresa uchádzača :</b>		
<b>Tel. č. :</b>	<b>Fax :</b>	<b>e-mail :</b>
<b>Návrh plnenia kritérií</b>  <b>„Kultúrne centrum Nová Baňa“</b>		
<b>Cena za predmet zákazky</b>	<b>Cena bez DPH (EUR)</b>	
	<b>DPH 20% (EUR)</b>	
	<b>Cena s DPH (EUR)</b>	

V ..... dňa: .....

.....

Odtlačok pečiatky a podpis/y štatutárneho/ných zástupcu/ov

**Príloha č.3 Súťažných podkladov**

**Zoznam stavebných prác rovnakého alebo podobného charakteru ako je predmet zákazky, uskutočnených za roky 2017, 2018 - VZOR**

Názov uchádzača:						
P.č.	Názov odberateľa	Názov zákazky a popis stavebných prác	Miesto realizácie	Termín realizácie		Cena dodávky (EUR, bez DPH)
				Začiatok	Koniec	
1.						
2.						
3.						
4.						
5.						

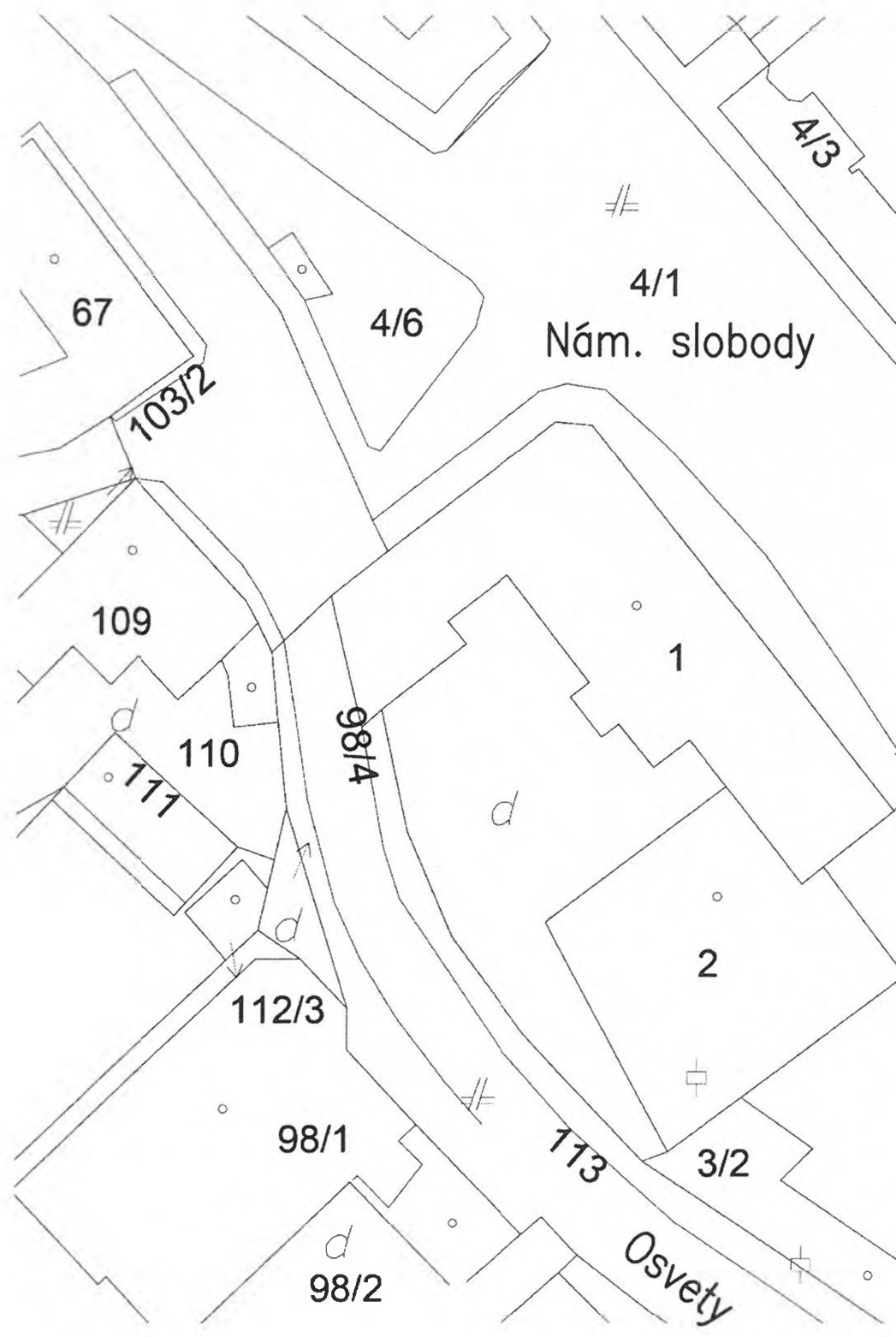

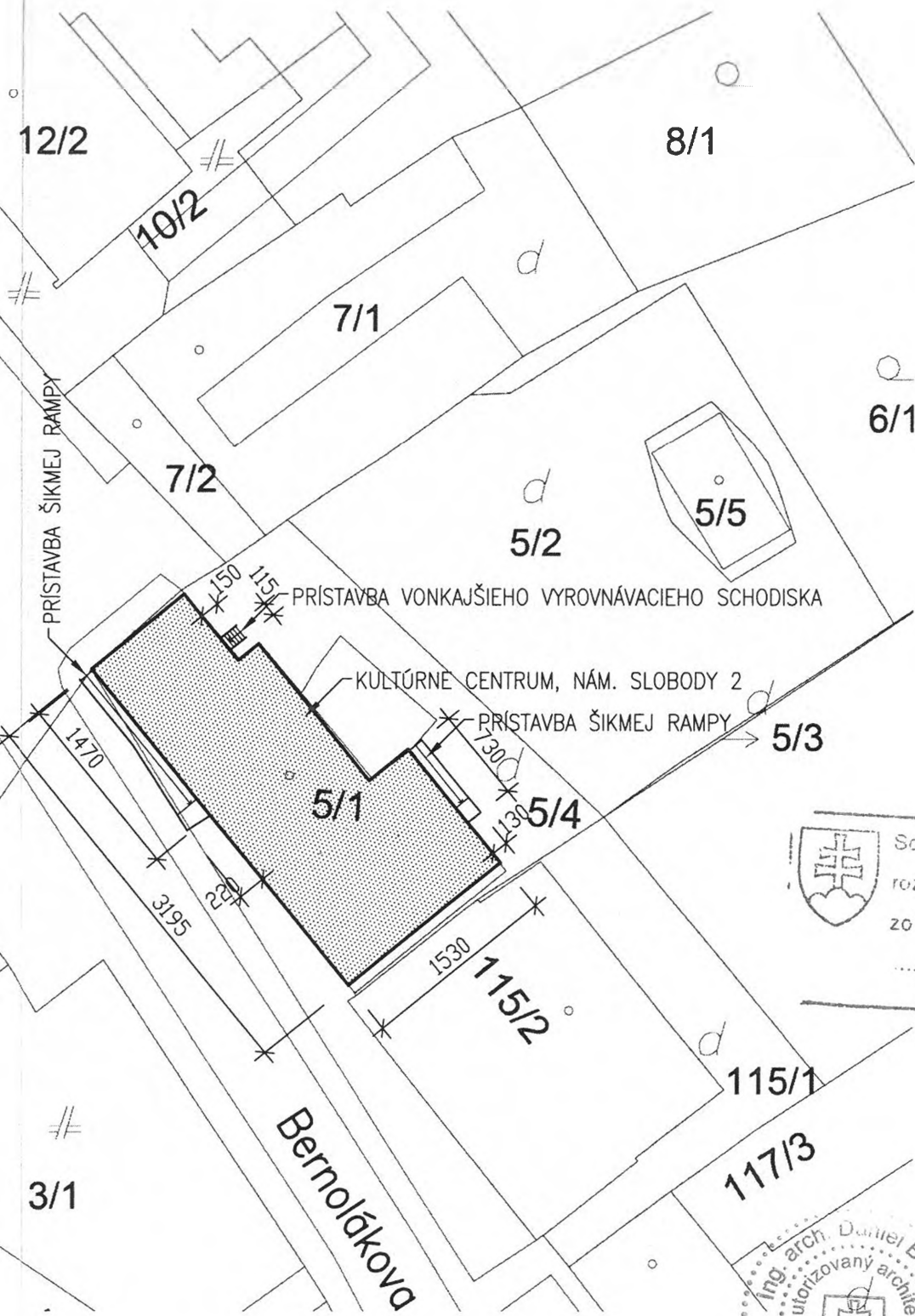

5P-1/2014

Schválené obcou **TEK. BREZNICA**  
 rozhodnutím č. **58/2014**  
 zo dňa **25. 03. 2014**  
 UZPSM  
 podpis zodpovedného zamestnanca



*B. Bizoň*

STAVBA	KULTÚRNE CENTRUM, BERNOLÁKOVA UL., NOVÁ BAŇA	
STAVEBNÍK	MESTO NOVÁ BAŇA, NÁM. SLOBODY 1, NOVÁ BAŇA	STUPEŇ: RP
VYPRACOVAL	ING.ARCH. DANIEL BIZOŇ	PROFESIA: ARCHITEKTÚRA
GENERÁLNY PROJEKTANT	ING.ARCH. DANIEL BIZOŇ, AUTORIZOVANÝ ARCHITEKT	DÁTUM: 11/12
VÝKRES	SITUÁCIA M 1:500	Č. VÝKRESU: 2

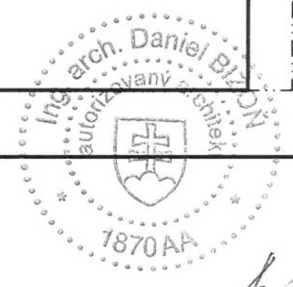
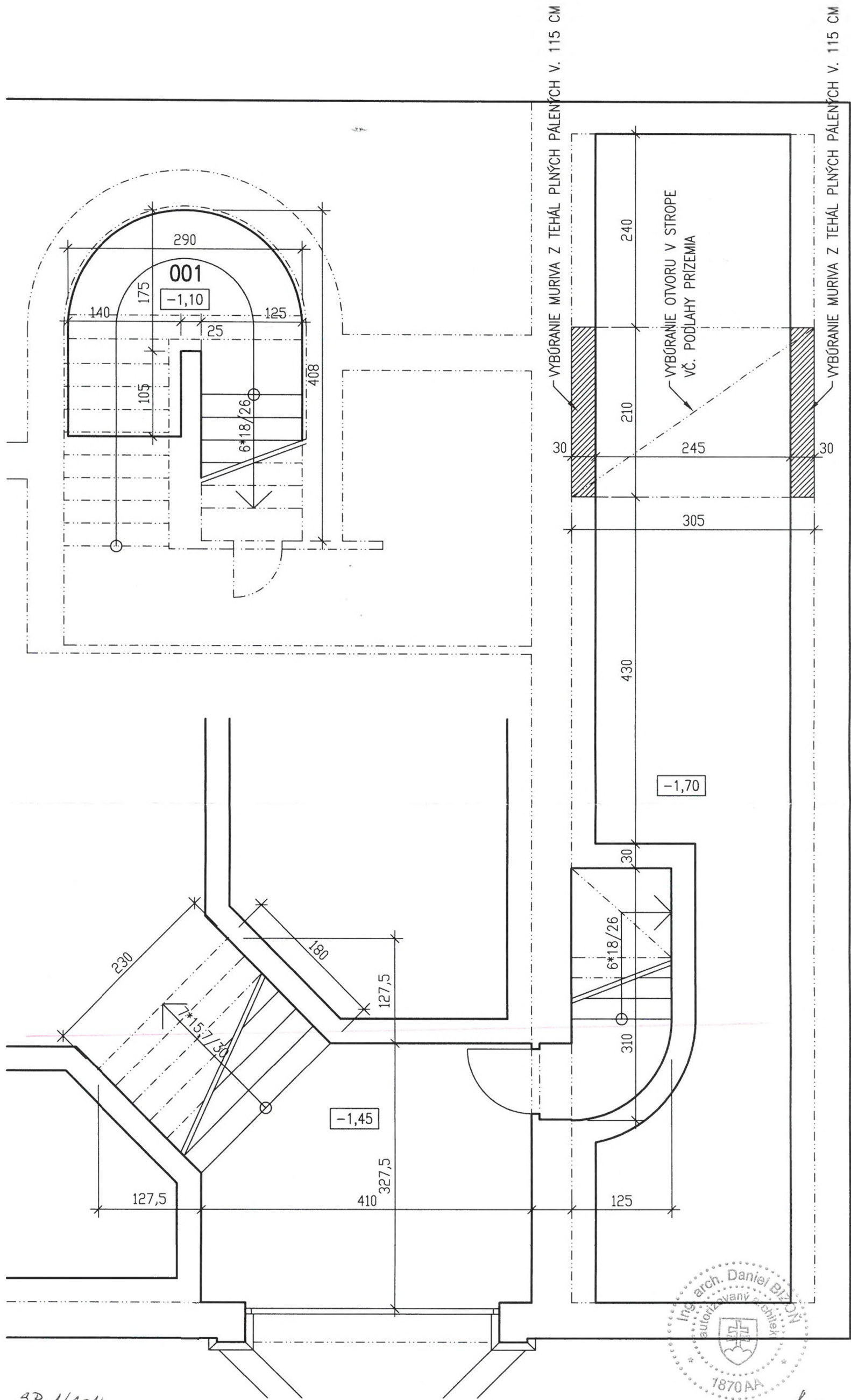

3P-1/2014  
 Schválené obcou **TEK. BREZNICA**  
 rozhodnutím č. **58/2014**  
 zo dňa **25. 03. 2014**  
 VZPSM  
 podpis zodpovedného zamestnanca

STAVBA	KULTÚRNE CENTRUM, BERNOLÁKOVA UL., NOVÁ BAŇA	
STAVEBNÍK	MESTO NOVÁ BAŇA, NÁM. SLOBODY 1, NOVÁ BAŇA	STUPEŇ: RP
VYPRACOVAL	ING.ARCH. DANIEL BIZOŇ	PROFESIA: ARCHITEKTÚRA
GENERÁLNY PROJEKTANT	ING.ARCH. DANIEL BIZOŇ, AUTORIZOVANÝ ARCHITEKT	DÁTUM: 11/12
VÝKRES	<b>BÚRACIE PRÁCE - SUTERÉN 1:50</b>	Č. VÝKRESU: <b>3</b>



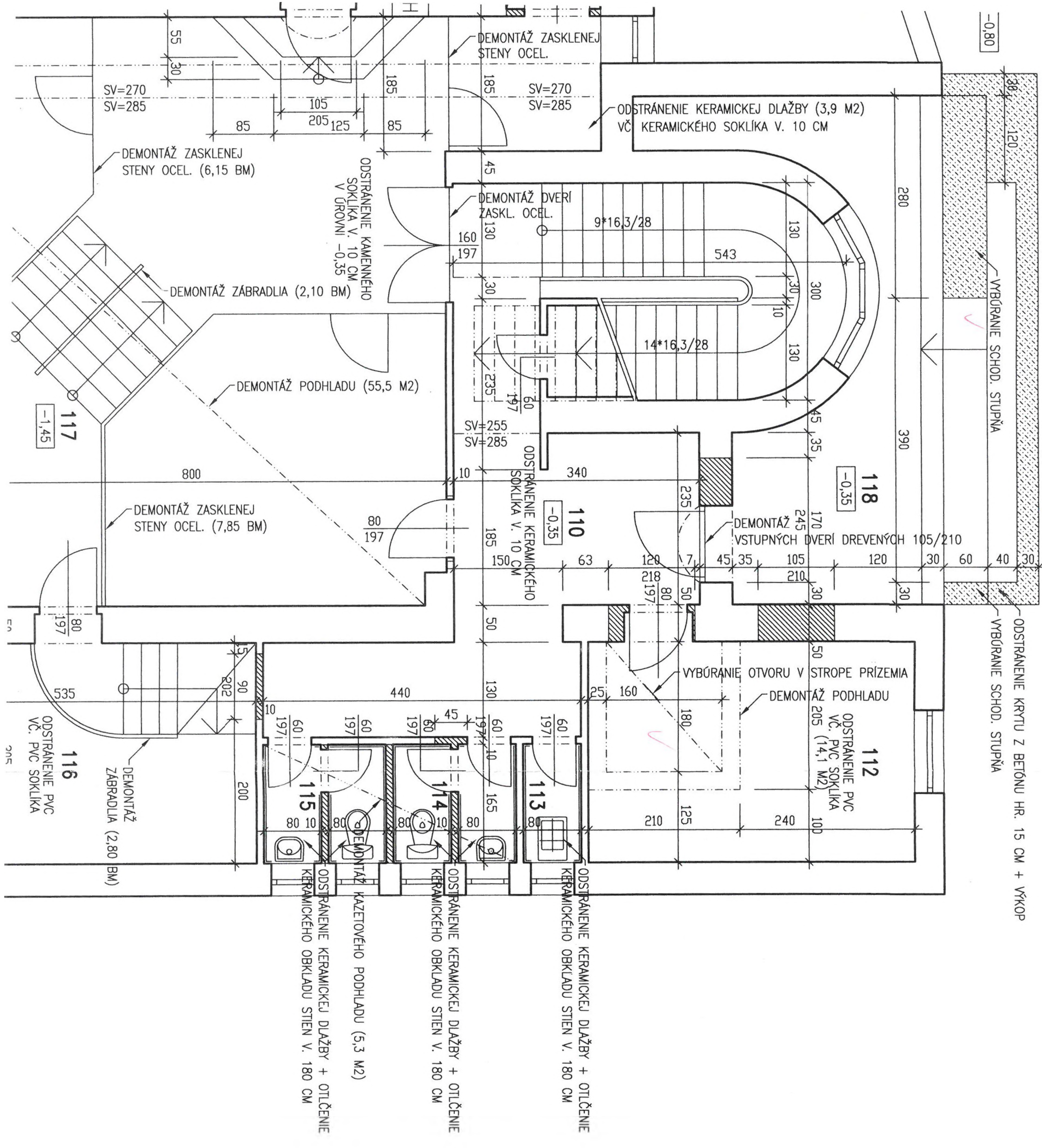

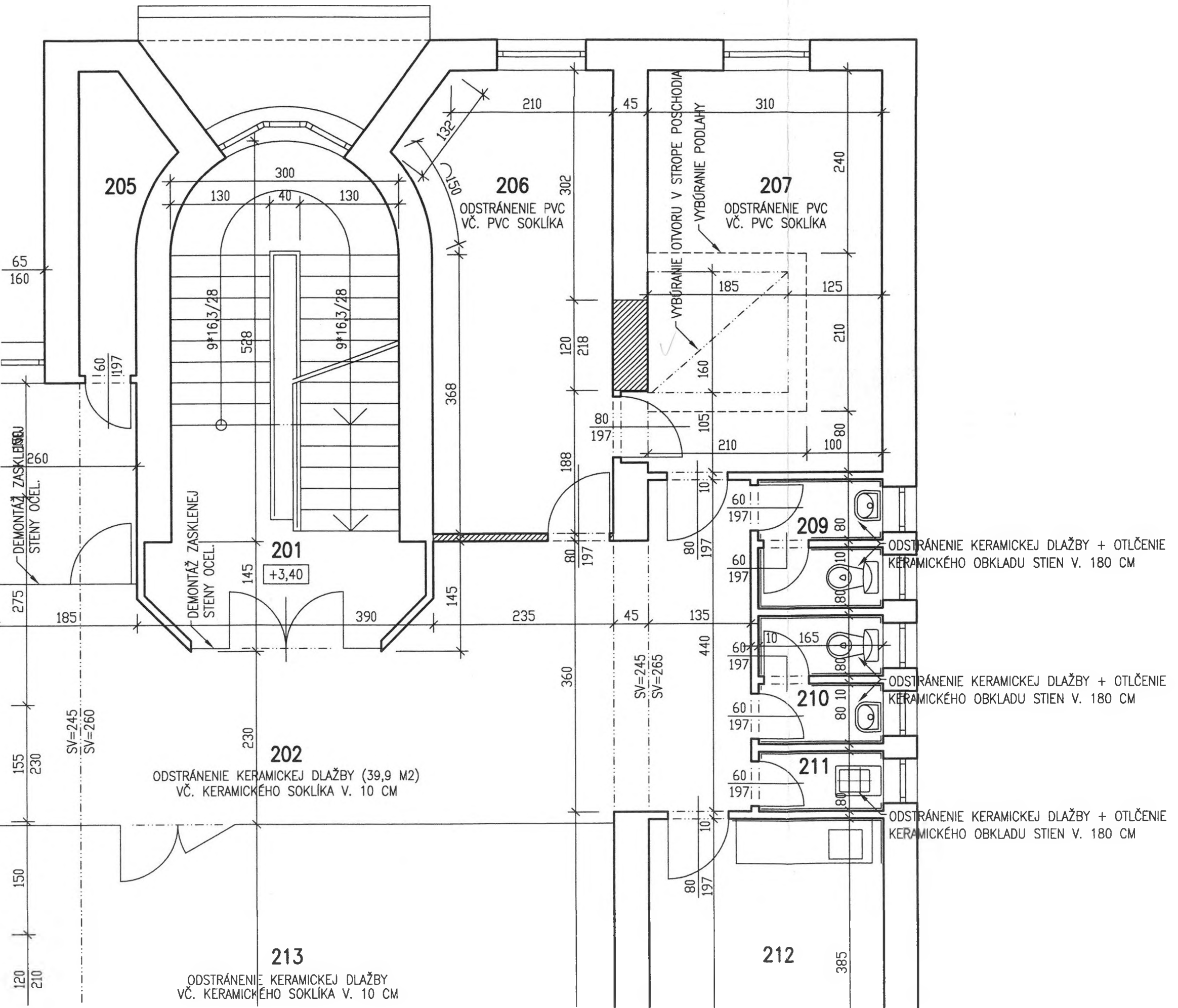



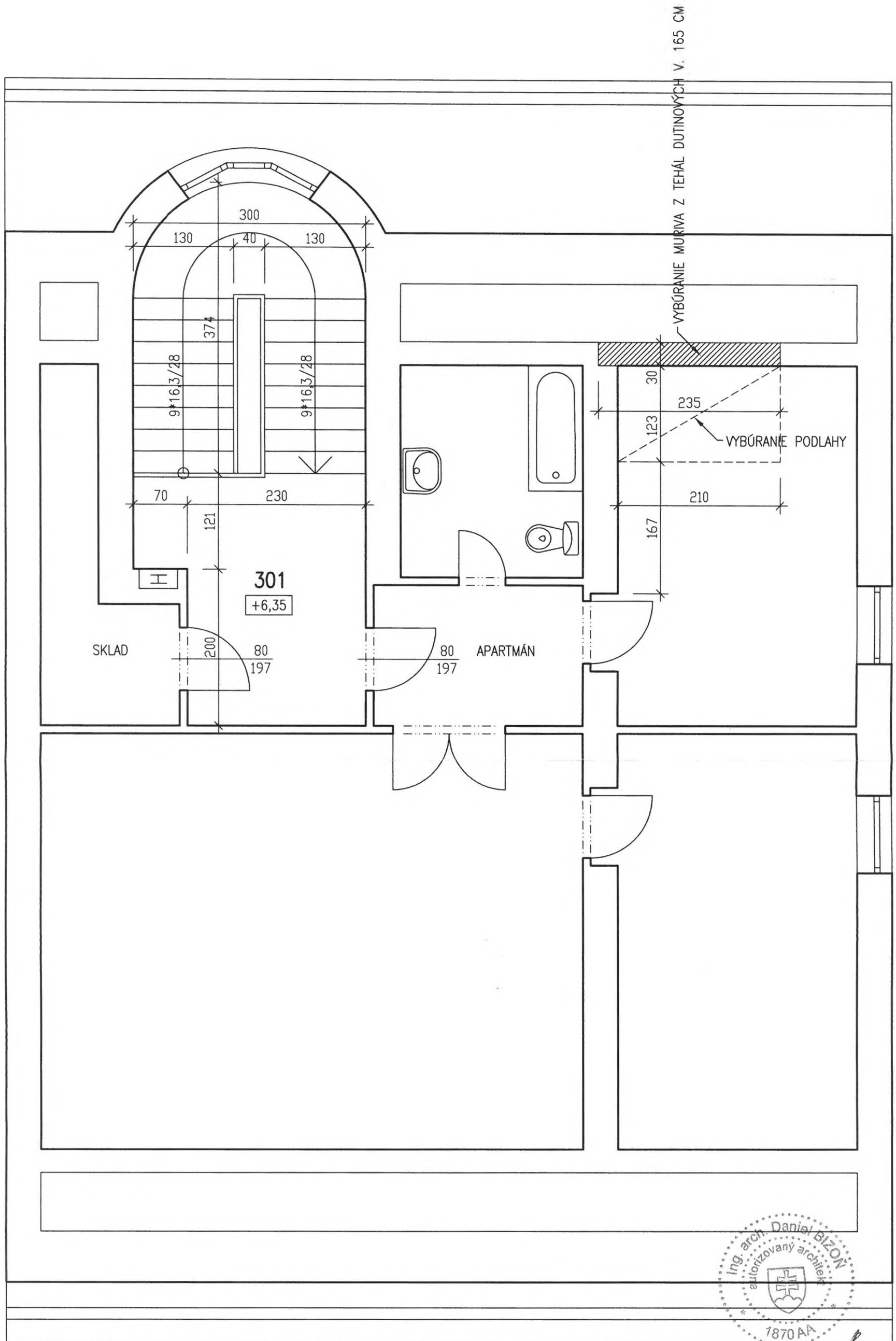

Schválené obcou **TEK. BREZNIKA**  
 rozhodnutím č. **5P/2014**  
 zo dňa **25. 03. 2014**  
 UZPSM  
 podpis zodpovedného zamestnanca.

STAVBA	KULTÚRNE CENTRUM, BERNOLÁKOVA UL., NOVÁ BAŇA	
STAVEBNÍK	MESTO NOVÁ BAŇA, NÁM. SLOBODY 1, NOVÁ BAŇA	STUPEŇ: RP
VYPRACOVAL	ING.ARCH. DANIEL BIZOŇ	PROFESIA: ARCHITEKTÚRA
GENERÁLNY PROJEKTANT	ING.ARCH. DANIEL BIZOŇ, AUTORIZOVANÝ ARCHITEKT	DÁTUM: 11/12
VÝKRES	<b>BÚRACIE PRÁCE - PODKROVIE 1:50</b>	Č. VÝKRESU: <b>6</b>



Č.	MIESTNOSŤ	PL. (M <sup>2</sup> )	PODLAHA	STENY	STROP	SV/PK-VK (CM)
001	SKLAD	8,5	BEZ ÚPRAV	ŠTUK. OM.	ŠTUK. OM.	230

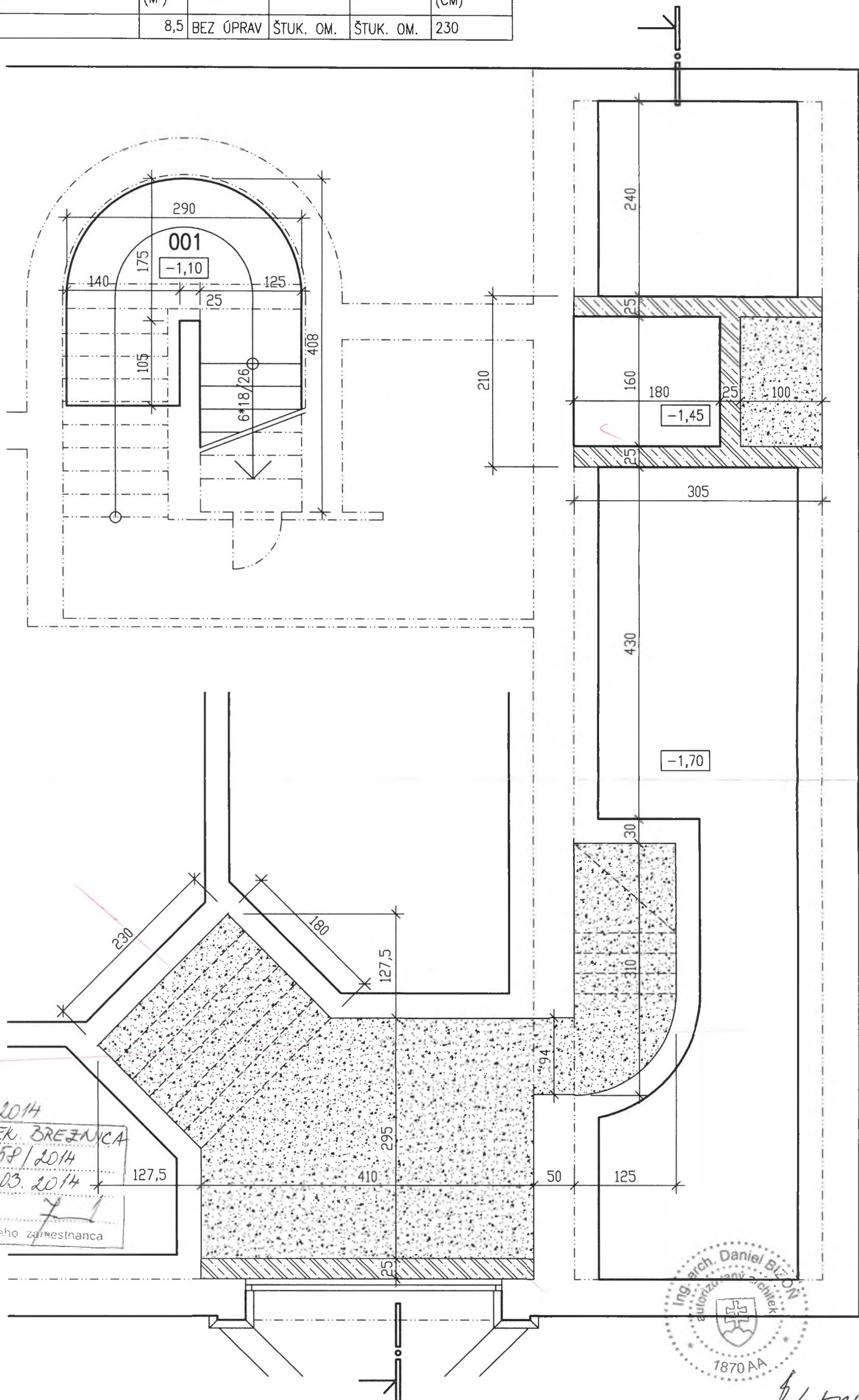

5P-1/2014  
 Schválené obcou **TEK. BREZNICA**  
 rozhodnutím č. **5P/2014**  
 zo dňa **25. 03. 2014**  
 podpis zodpovedného zamestnanca

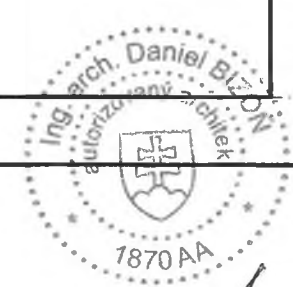

LEGENDA:

- JESTVUJÚCE MURIVO
- MURIVO Z BETÓNOVÝCH DEBŇACÍCH TVÁRNIC ZALIATYCH BETÓNOM S VÝSTUŽOU
- ZHUTNENÝ NÁSYP SUTI + ZHUTNENÝ ŠTRKOVÝ NÁSYP HR. 15 CM

POZNÁMKA:  
 VÝKRESY KÓTOVANÉ V CM  
 ROZMERY NA STAVBE PREKONTROLOVAŤ!

STAVBA	KULTÚRNE CENTRUM, BERNOLÁKOVA UL., NOVÁ BAŇA	
STAVEBNÍK	MESTO NOVÁ BAŇA, NÁM. SLOBODY 1, NOVÁ BAŇA	STUPEŇ: RP
VYPRACOVAL	ING.ARCH. DANIEL BIZOŇ	PROFESIA: ARCHITEKTÚRA
GENERÁLNY PROJEKTANT	ING.ARCH. DANIEL BIZOŇ, AUTORIZOVANÝ ARCHITEKT	DÁTUM: 11/12
VÝKRES	<b>SUTERÉN M 1:50</b>	Č. VÝKRESU: <b>7</b>



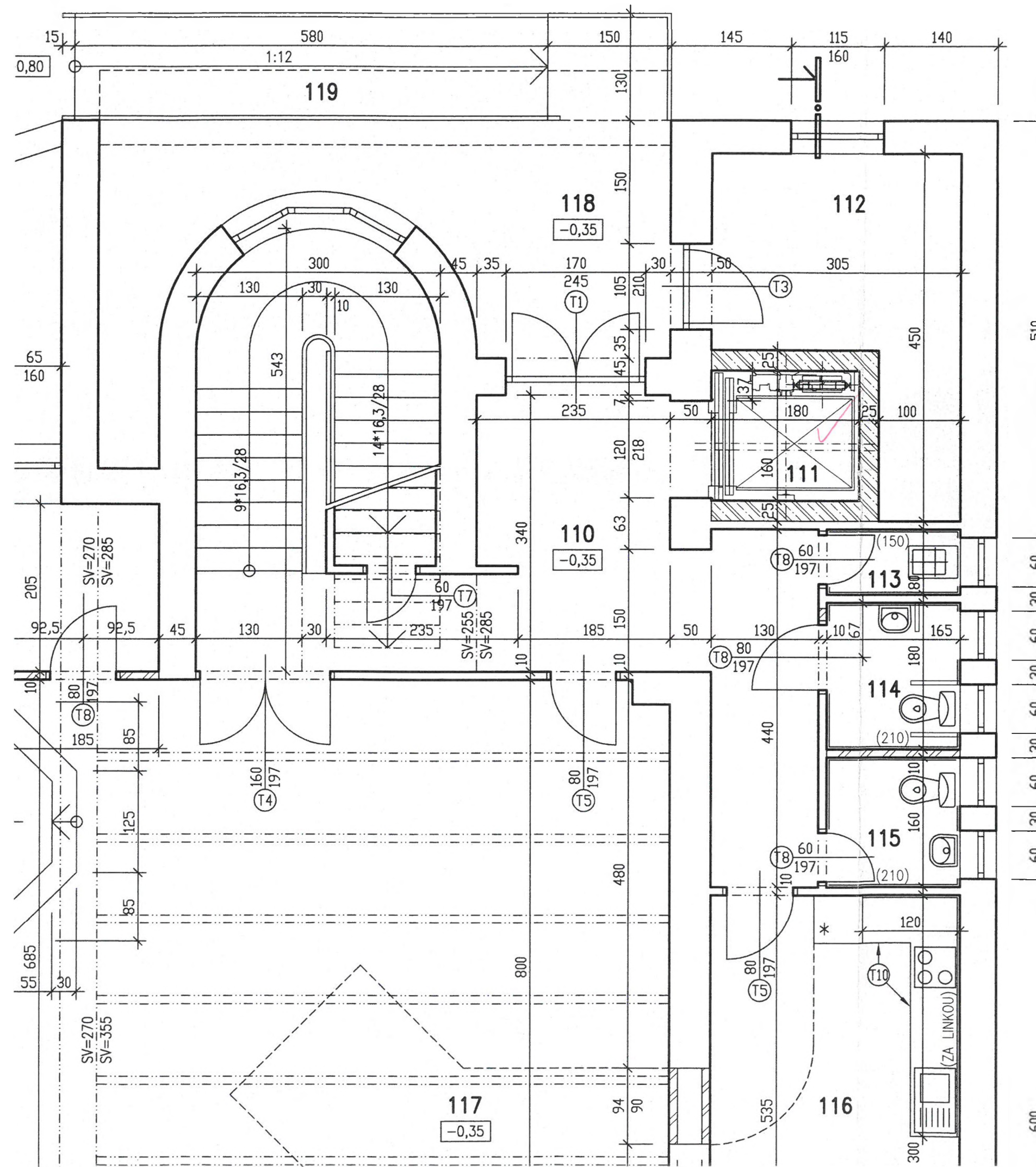

Č.	MIESTNOSŤ	PL. (M <sup>2</sup> )	PODLAHA	STENY	STROP	SV/PK-VK (CM)
101	INFORMAČNÉ CENTRUM	49,8	KER. DL. 1	ŠTUK. OM.	ŠTUK. OM.	130-300
102	KANCELÁRIA IC	16,1	LAMINÁT	ŠTUK. OM.	ŠTUK. OM.	315
103	KANCELÁRIA	12,8	LAMINÁT	ŠTUK. OM.	ŠTUK. OM.	140-315
104	KANCELÁRIA	8,5	LAMINÁT	ŠTUK. OM.	ŠTUK. OM.	200-305
105	CHODBA	14,2	KER. DL. 2	ŠTUK. OM.	ŠTUK. OM.	200-305
106	WC - ZAMESTNANCI	3,5	KER. DL. 3	KER. OBKL.	ŠTUK. OM.	200-305
107	ŠATŇA - UPRATOVAČKA	2,0	KER. DL. 3	ŠTUK. OM.	ŠTUK. OM.	200-305
108	SKLAD IC	5,0	KER. DL. 3	ŠTUK. OM.	ŠTUK. OM.	280-305
109	SKLAD INVENTÁRU	7,7	KER. DL. 3	SANAČ. OM.	ŠTUK. OM.	230-320
110	CHODBA	20,2	KER. DL. 2	ŠTUK. OM.	BEZ ÚPRAV	285
111	VÝTĀHOVÁ ŠACHTA	3,0	-	ŠTUK. OM.	-	-
112	SKLAD	9,7	PVC	ŠTUK. OM.	BEZ ÚPRAV	285
113	UPRATOVACIA KOMORA	1,3	KER. DL. 3	KER. OBKL.	BEZ ÚPRAV	285
114	WC - MUŽI + IMOBILNÍ	3,0	KER. DL. 3	KER. OBKL.	BEZ ÚPRAV	285
115	WC - ŽENY	2,7	KER. DL. 3	KER. OBKL.	BEZ ÚPRAV	285
116	KUCHYNKA - PRÍPRAVNĀ	16,4	KER. DL. 2	ŠTUK. OM.	BEZ ÚPRAV	285
117	ZASADAČKA - VÝSTAVY	63,5	LAMINÁT	ŠTUK. OM.	ŠTUK. OM.	355
118	ZĀVETRIE	15,7	BETÓN. DL.	-	-	-
119	ŠIKMĀ RAMPĀ	9,6	BETÓN. DL.	-	-	-
120	ŠIKMĀ RAMPĀ	22,9	BETÓN. DL.	-	-	-
121	VYROVNĀVACIE SCHODISKO	2,5	BETÓN. DL.	-	-	-
PRÍZEMIE SPOLU:		290,1				

LEGENDA:

- KER. DL. 1 = KERAMICKĀ DLAŽBA GLAZOVANĀ 60/60 CM PROTIŠMYKOVĀ  
VČ. KERAMICKÉHO SOKLÍKA V. 10 CM
- KER. DL. 2 = KERAMICKĀ DLAŽBA GLAZOVANĀ 33/33 CM PROTIŠMYKOVĀ  
VČ. KERAMICKÉHO SOKLÍKA V. 10 CM



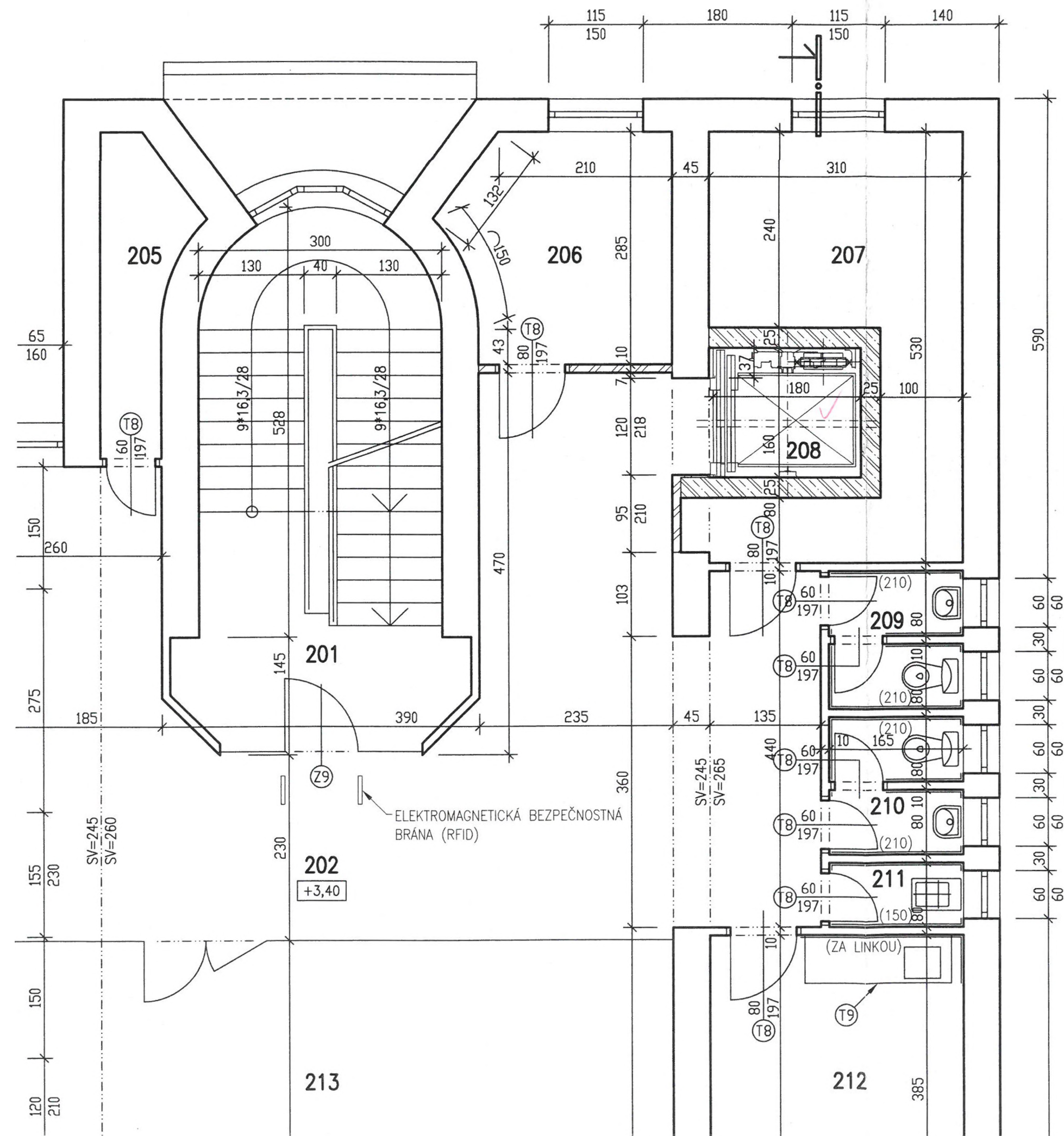

Č.	MIESTNOSŤ	PL. (M <sup>2</sup> )	PODLAHA	STENY	STROP	SV/PK-VK (CM)
201	SCHODISKO	7,2	BEZ ÚPRAV	ŠTUK. OM.	ŠTUK. OM.	260
202	CHODBA - PULT - ŠATŇA	51,1	KOBEREC	ŠTUK. OM.	ŠTUK. OM.	260
203	KNIŽNICA - ODD. DOSPELÝCH	140,2	KOBEREC	ŠTUK. OM.	ŠTUK. OM.	340
204	KNIŽNICA - PERIODIKÁ	15,7	KOBEREC	ŠTUK. OM.	ŠTUK. OM.	340
205	SKLAD	2,9	BEZ ÚPRAV	BEZ ÚPRAV	ŠTUK. OM.	260
206	SKLAD KNÍH	7,2	PVC	ŠTUK. OM.	ŠTUK. OM.	260
207	SKLAD KNÍH	12,0	PVC	ŠTUK. OM.	ŠTUK. OM.	265
208	VÝŤAHOVÁ ŠACHTA	-	-	ŠTUK. OM.	-	-
209	WC - DETI	2,6	KER. DL. 3	KER. OBKL.	ŠTUK. OM.	265
210	WC - ZAMESTNANCI	2,6	KER. DL. 3	KER. OBKL.	ŠTUK. OM.	265
211	UPRATOVACIA KOMORA	1,3	KER. DL. 3	KER. OBKL.	ŠTUK. OM.	265
212	KANCELÁRIA	16,9	BEZ ÚPRAV	ŠTUK. OM.	ŠTUK. OM.	265
213	KNIŽNICA - ODD. DETÍ	41,2	KOBEREC	ŠTUK. OM.	ŠTUK. OM.	260
POSCHODIE SPOLU:		300,9				

# KRYCÍ LIST ROZPOČTU

Názov stavby	<b>Kultúrne centrum Nová Baňa</b>	JKSO		
		EČO		
		Miesto	Nová Baňa	
		IČO		IČ DPH
Objednávateľ	Mesto Nová Baňa			
Projektant				
Zhotoviteľ		36014354		
Spracoval				
	Rozpočet číslo	Dňa	Položiek	CPV
		30. 4. 2019		CPA

## Merné a účelové jednotky

Počet	Náklady / 1 m.j.	Počet	Náklady / 1 m.j.	Počet	Náklady / 1 m.j.

## Rozpočtové náklady v EUR

A Základné rozp. náklady		B Doplnkové náklady		C Vedľajšie rozpočtové náklady	
1	HSV Dodávky	8	Práce nadčas	13	GZS
2	Montáž	9	Bez pevnej podl.	14	Projektové práce
3	PSV Dodávky	10	Kultúrna pamiatka	15	Sťažené podmienky
4	Montáž	11		16	Vplyv prostredia
5	"M" Dodávky			17	Iné VRN
6	Montáž			18	VRN z rozpočtu
7	ZRN (r. 1-6)	12	DN (r. 8-11)	19	VRN (r. 13-18)
20	HZS	21	Kompl. činnosť	22	Ostatné náklady
			0,00		
<b>Projektant</b>				<b>D Celkové náklady</b>	
Dátum a podpis				23 Súčet 7, 12, 19-22	
<b>Objednávateľ</b>				24 DPH 20,00 % z 40 704,65	
Dátum a podpis				<b>25 Cena s DPH (r. 23-24)</b>	
<b>Zhotoviteľ</b>				<b>E Prípochy a odpochy</b>	
Dátum a podpis				26 Dodávky objednávateľa	
Dátum a podpis				27 Kľzavá doložka	
Dátum a podpis				28 Zvýhodnenie	

## Rekapitulácia objektov stavby

Stavba: Kultúrne centrum Nová Baňa

Objednávateľ: Mesto Nová Baňa

Zhotoviteľ:

Miesto: Nová Baňa

Kód	Zákazka	Cena bez DPH	DPH	Cena s DPH
<b>SO</b>	<b>Kultúrne centrum, Bernolákova ul., Nová Baňa CP</b>			
SO1	Stavebná časť			
SO2	Vykurovanie			
SO3	Zdravotechnická inštalácia			
SO4	Elektroinstalácia	0,00	0,00	0,00
SO5	SKS	0,00	0,00	0,00
SO6	SKS-montaz	0,00	0,00	0,00

**Celkom**

# ROZPOČET

Stavba: Kultúrne centrum Nová Baňa

Objekt: Stavebná časť

Objednávateľ: Mesto Nová Baňa

Zhotoviteľ:

Miesto: Nová Baňa

Dátum: 30. 4. 2019

Č.	Kód položky	Popis	MJ	Množstvo celkom	Cena jednotková	Cena celkom
----	-------------	-------	----	-----------------	-----------------	-------------

## PRÁCE A DODÁVKY HSV

### 1 - ZEMNE PRÁCE

	113106600	Rozobratie zámkovej dlažby	m2	0,000		
	113107131	Odstránenie podkladov alebo krytov z betónu prost. hr. do 150 mm, do 200 m2	m2	4,155		
	113107132	Odstránenie podkladov alebo krytov z betónu prost. hr. 150-300 mm, do 200 m2	m2	1,860		
	120003111R	Príplatok za ručné kopanie v blízkosti konštrukcii	m3	2,500		
	132201101	Hĺbenie rýh šírka do 60 cm v horn. tr. 3 do 100 m3	m3	3,944		
	132201109	Príplatok za lepivosť horniny tr. 3 v rýhach š. do 60 cm	m3	3,934		
	151101201	Zhotovenie paženia stien výkopu príložné hl. do 4 m	m2	0,000		
	151101211	Odstránenie paženia stien výkopu príložné hl. do 4 m	m2	0,000		
	161101101	Zvislé premiestnenie výkopu horn. tr. 1-4 do 2,5 m	m3	3,934		
	162201102	Vodorovné premiestnenie výkopu do 50 m horn. tr. 1-4	m3	3,934		
	174101102	Zásyp zhutnený v uzatvorených priestoroch	m3	2,467		

### 2 - ZÁKLADY

	271521111	Vankúš pod základy z kameniva hrubého drveného 63-125 mm	m3	2,288		
	273321311	Základové dosky zo železobetónu tr. C16/20 - výř. šachta	m3	1,620		
	273351215	Debnenie základových dosiek zhotovenie	m2	1,525		
	273351216	Debnenie základových dosiek odstránenie	m2	1,525		
	273362021	Výstuž základových dosiek zo zvarovaných sietí KARI	t	0,050		
	274313611	Základové pásy z betónu prostého tr. C16/20	m3	3,893		
	274313611R	Príplatok za pohľadový beton	m3	0,918		
	274351215	Debnenie základových pásov zhotovenie	m2	8,000		
	274351216	Debnenie základových pásov odstránenie	m2	8,000		
	274362021	Výstuž základových pásov zo zvarovaných sietí KARI	t	0,053		

### 3 - ZVISLÉ A KOMPLETNÉ KONŠTRUKCIE

	310239211	Zamurovanie otvoru do 4 m2 tehľami v murive akejkoľvek hr. na maltu MVC	m3	0,000		
	311272202	Murivo nosné z bet.tvárníc PREMAC DT25 hr.250mm s výplňou C16/20	m3	13,772		
	311361112	Vystuženie muriva z ocele 10425	t	0,208		
	312311911	Nadzákladové múry výplňové z betónu tr. C16/20	m3	0,168		
	312311911R	Príplatok za pohľadový beton	m3	0,168		
	312351105	Debnenie nadzákladových múrov výplňových 2-stranné zhotovenie	m2	0,840		
	312351106	Debnenie nadzákladových múrov výplňových 2-stranné odstránenie	m2	0,840		
	317142221	Preklady nenosné Hebel 1250x100x249 mm	kus	0,000		
	317234410	Vymurovanie medzi nosníkmi pálenými tehľami na maltu MC	m3	0,190		

Č.	Kód položky	Popis	MJ	Množstvo celkom	Cena jednotková	Cena celkom
	317944311	Valcované nosníky osadzované do pripravených otvorov do č. 12	t	0,344		
	133833150	Tyč oceľová IPE S 235 JR G1 (11 373) označenie prierezu 100	t	0,078		
	133833200	Tyč oceľová IPE S 235 JR G1 (11 373) označenie prierezu 120	t	0,084		
	133843300R	Tyč oceľová UPE (11 373) označenie prierezu 120	t	0,168		
	133853250R	Tyč oceľová UPE S 235 JR G1 (11 373) označenie prierezu 100	t	0,041		
	319202331R	Vyrovnanie ostenie primurovaním hr. 80-150 mm bez odsekania	m2	0,000		
	340239233	Zamurovanie otvoru 1-4 m2 v priečkach alebo stenách YTONG hr. 100 mm	m2	0,000		
	342272336	Priečky PPP Ytong hr.100mm 550kg/m3	m2	13,369		

#### 4 - VODOROVNÉ KONŠTRUKCIE

	413941121	Osadenie ocel. valc. nosníkov v stropoch I, U, L do č. 12	t	0,042		
	MAT133833200	Tyč oceľová IPE S 235 JR G1 (11 373) označenie prierezu 120	t	0,045		

#### 5 - KOMUNIKÁCIE

	596211210R	Kladenie zámkovej dlažby pre chodcov -pôvodná dlažba	m2	0,000		
--	------------	--	----	-------	--	--

#### 6 - ÚPRAVY POVRCHOV, PODLAHY, VÝPLNE

	611421133	Omietka vnút. váp. stropov rovných štuková pod ocelové preklady vybrané otvory	m2	3,977		
	611421331	Oprava vápenej omietky stropov a klenieb štukových 10-30%	m2	0,000		
3	611421131	Oprava vnútorných vápenných omietok stropov železobetónových rovných tvárnicových a klenieb, opravovaná plocha 5 %, štuková	m2	569,380		
2	612421131	Oprava vnútorných vápenných omietok stien, opravovaná plocha do 5 %, štuková	m2	1 114,521		
	611481112	Potiahnutie vnút. stropov vypnutím pletiva	m2	3,977		
	612401391	Oprava omiet. stien a stropov do plochy 1 m2, zahrnuté aj ostenia otvorov do výťahu	kus	7,455		
16	612409991	Začistenie omietok (s dodaním hmoty) okolo okien, dverí, podláh, obkladov atď.	m	101,850		
	612403399	Zaplnenie rýh v stenách maltou	m2	1,000		
	612421331	Oprava vnútorných vápenných omietok stien štukových 10-30%	m2	0,000		
	612421637	Omietka vnút. stien štuková - výť- šachta zvonka	m2	39,445		
	612474115R	Omietka vnút. stien zo suchých zmesí na tvárnice	m2	0,000		
	612476015R	Omietka vnút. stien sanačná, systém	m2	0,000		
	612481119	Potiahnutie vnút., alebo vonk. stien a ostatných plôch sklotextilnou mriežkou, výťah. šachta zvonka+ ostenia búraných otvorov + výspravka pod obklad a dlažbu	m2	144,008		
23	612465115	Príprava vnútorného podkladu stien, penetračný náter pod dlažbu a obklad	m2	151,646		
	625252420	Zateplovací systém POLYSTYREN bez povrchovej tenkovrstvej omietky hr. 100 mm	m2	4,725		
	631312141	Doplnenie jestvujúcich mazanín betónom prostým rýhy	m3	0,150		
	631312611	Mazanina z betónu prostého tr. C16/20 hr. 5-8 cm	m3	0,000		
	631313611	Mazanina z betónu prostého tr. C16/20 hr. 8-12 cm	m3	1,139		
	631319153	Príplatok za prehlad. povrchu mazaniny tr. C8/10 ocel. hlad. hr. do 12 cm	m3	1,139		

Č.	Kód položky	Popis	MJ	Množstvo celkom	Cena jednotková	Cena celkom
	631319173	Pripl. za stiahnutie povrchu mazaniny pred vlož. výstuže hr. do 12 cm	m3	0,000		
	631362021	Výstuž betónových mazanín zo zvarovaných sietí Kari	t	0,068		
	631571001	Násyp pod podlahy z kameniva ťaženého 0-4 spevňujúceho	m3	1,073		
	632477005	Nivelačná stierka podlahová hrúbky 3mm	m2	0,000		
	632664111R	Náter betónovej podlahy penetračnou emulziou	m2	0,000		
	642952610	Osadenie dverných zárubní drevených do 2,5 m2 s montážnou penou	kus	0,000		
	642952720	Osadenie dverných zárubní drevených do 4 m2 s montážnou penou	kus	0,000		
	642952830	Osadenie dverných zárubní drevených do 10 m2 s montážnou penou	kus	0,000		
5	642944121R	Dodatočná montáž ocelevej dverovej zárubne, plochy otvoru do 2,5 m2, vrátane náterov	ks	2,000		
27	553310007800	Zárubňa oceľová CgU šxvxhr 900x1970x100 mm P	ks	1,000		
26	553310007500	Zárubňa oceľová CgU šxvxhr 800x1970x100 mm L	ks	1,000		

### 9 - OSTATNÉ KONŠTRUKCIE A PRÁCE

	941955002	Lešenie ľahké prac. pomocné výš. podlahy do 1,9 m	m2	0,000		
4	941955001R	Lešenie ľahké pracovné pomocné, s výškou lešeňovej podlahy do 1,20 m	ks	1,000		
	941955102	Lešenie ľahké prac. pomocné v schodisku výš. do 3,5 m	m2	0,000		
	943943221	Montáž lešenia priestorového ľahkého do 2 kPa v. do 10 m	m3	25,300		
	943943292	Priplatok za prvý a každý ďalší mesiac použ. lešenia k -3221 a -3222	m3	25,300		
	943943821	Demontáž lešenia priestorového ľahkého do 2 kPa v. do 10 m	m3	25,300		
	953942121R1	Osadenie pomocných opierok vo WC a pri umývadlách	kus	4,000		
	553PC01000	Nástenná sklop opierka držadla pri WC	kus	2,000		
	553PC01001	Nástenné držadlo vedľa umývadla	kus	1,000		
	553PC01002	Vodorovné držadlo na vnútornú stranu dveri	kus	1,000		
	953948121	Kotvy chemickým tmelom M 12 hl 110 mm do betónu, ŽB alebo kameňa s vyvŕtaním otvoru	kus	0,000		
	953950122	Kotevná skrutka pre chemické kotvy M 12 dl 220 mm	kus	0,000		
	962031132	Búranie priečok z tehál MV, MVC hr. do 10 cm, plocha nad 4 m2	m2	10,026		
	962032231	Búranie muriva z tehál na MV, MVC alebo otvorov nad 4 m2	m3	1,466		
	963051113	Búranie železobet. stropov doskových hr. nad 8 cm	m3	3,376		
	965024131	Búranie dlažieb z kamen. dosiek alebo mozaiky nad 1 m2	m2	10,050		
	965042131	Búr. podkl. betón alebo liat. asfalt hr. do 10 cm do 4 m2	m3	0,957		
	965042241	Búr. podkl. betón alebo liat. asfalt hr. nad 10 cm nad 4 m2	m3	1,571		
	965081713	Búranie dlažieb xylolit. alebo keram. hr. do 1 cm nad 1 m2	m2	13,695		
	965081813	Búranie dlažieb kamenin. cem. terac. hr. nad 1 cm nad 1 m2 prizemie teraco soklík	m2	1,290		
	968061112	Vyvesenie alebo zavesenie drev. krídiel okien do 1,5 m2	kus	0,000		
	968061125	Vyvesenie alebo zavesenie drev. krídiel dvier do 2 m2	kus	14,000		
	968061126	Vyvesenie alebo zavesenie drev. krídiel dvier nad 2 m2	kus	0,000		
	968062355	Vybúranie rámov okien drev. dvojítych alebo zdvoj. do 2 m2	m2	0,000		
	968071125	Vyvesenie alebo zavesenie kov. dvier do 2 m2	kus	0,000		
	968071126	Vyvesenie alebo zavesenie kov. dvier nad 2 m2	kus	0,000		
	968072455	Vybúranie kov. dverných zárubní do 2 m2	m2	5,880		
	968072456	Vybúranie kov. dverných zárubní nad 2 m2	m2	0,000		
	968072745	Vybúranie kov. stien výkladových do 2 m2	m2	0,000		
	968072747	Vybúranie kov. stien výkladových nad 4 m2	m2	0,000		
	971033521	Vybúr. otvorov do 1 m2 v murive teh. MV, MVC hr. do 10 cm	ks	2,000		



Č.	Kód položky	Popis	MJ	Množstvo celkom	Cena jednotková	Cena celkom
	971033641	Vybúr. otvorov do 4 m2 v murive teh. MV, MVC hr. do 30 cm	m3	0,000		
	971033651	Vybúr. otvorov do 4 m2 v murive teh. MV, MVC hr. do 60 cm	m3	0,000		
	971033691	Vybúr. otvorov do 4 m2 v murive teh. MV, MVC hr. nad 90 cm	m3	0,250		
	974031164R	Vyfrezovanie rýh v tehelnom murive hl. do 15 cm š. do 15 cm	m	13,700		
	974031669	Vysekanie rýh v tehel. murive pre nosníky do 15 x 45 cm	m	11,700		
	974042567	Vysekanie rýh v betón. dlažbe hl. do 15 cm š. do 30 cm	m	2,500		
	976071111	Vybúranie kovových zábradlí a madiel	m	0,000		
	976085311	Vybúranie kanaliz. rámov s poklopmi alebo mrežami do 0,60 m2	kus	0,000		
	978013191	Otlčenie vnút. omietok stien váp. vápenocem. do 100 % pod obklad	m2	73,080		
	978059231	Vybúranie obkladov stien z umelého kameňa plochy 2 m2 -	m2	0,000		
	978059531	Vybúranie obkladov vnút. z obkladačiek plochy nad 2 m2	m2	76,118		
24	973031334	Vysekanie kapsy z tehál plochy do 0,25 m2, hl. do 150 mm, 0,04000t - pre osadenie batérii	ks	6,000		
14	939941113R	Zhotovenie tesnenia pracovnej škáry v stene šachty s podlahami	m	12,400		
15	952901111	Výčistenie budov pri výške podlaží do 4m - výmera podľa položky výspravky stropu	m2	569,380		
	979011111	Zvislá doprava sute a vybúr. hmôt za prvé podlažie	t	12,000		
12	979087213	Nakladanie na dopravné prostriedky pre vodorovnú dopravu vybúraných hmôt	t	12,000		
	979081111	Odvoz sute a vybúraných hmôt na skládku do 1 km	t	12,000		
	979081121	Odvoz sute a vybúraných hmôt na skládku každý ďalší 1 km	t	204,000		
	979082111	Vnútrostavenisková doprava sute a vybúraných hmôt do 10 m	t	12,000		
13	979089012	Poplatok za skladovanie - betón, tehly, dlaždice (17 01), ostatné	t	12,000		
	998991111	Presun hmôt pre opravy v objektoch výšky do 25 m	t	55,988		

## PRÁCE A DODÁVKY PSV

### 71 - IZOLÁCIE

#### 713 - Izolácie tepelné

	713100831	Odstránenie 1 vrstvy izolácie z vláknitých materiálov	m2	10,052		
	713111111	Montáž tep. izolácie stropov, polozenie na vrch	m2	3,006		
	631411760	Doska miner.vlna hr. 12 cm	m2	3,066		
	998713202	Presun hmôt pre izolácie tepelné v objektoch výšky do 12 m	%	0,258		

### 72 - ZDRAVOTNO - TECHNICKÉ INŠTALÁCIE

	721 72001-	Zdravotechnická inštalácia-komplet-vid'. príloha	kus	1,000		
--	------------	--	-----	-------	--	--

### 73 - ÚSTREDNE VYKUROVANIE

	731 73001-	Vykurovanie-komplet -vid'. príloha	kus	1,000		
--	------------	------------------------------------	-----	-------	--	--

### 76 - KONŠTRUKCIE

#### 763 - Konštrukcie - drevostavby

	763133021	Podhľadý sadr zavesený 2x profil UD a CD dosky hr. 2x12,5 m protipož. miestnosť 112 pre výťah - celá miestnosť prizemie	m2	14,100		
--	-----------	---	----	--------	--	--

Č.	Kód položky	Popis	MJ	Množstvo celkom	Cena jednotková	Cena celkom
	763133040	Podhľady sadr zavesený 2x profil UD a CD dosky hr. 12,5 mm prítipož. impregn. wc prízemie	m2	3,000		
	998763201	Presun hmôt pre drevostavby v objektoch výšky do 12 m	%	5,638		

### 766 - Konštrukcie stolárske

	766661522	Montáž dvier kom. otv. z tvr. dreva s polodr. 1-kr. nad0,8m	kus	0,000		
	766661542	Montáž dvier kom. otv. z tvr. dreva s polodr. 2-kr. nad1,45m	kus	0,000		
	61172PC03	Dvere vchodové drevené preskl., dub masív 170/245+ stolárska zárubeň	kus	0,000		
	61172PC04	Dvere vchodové drevené preskl., dub masív 115/245+ stolárska zárubeň	kus	0,000		
	61172PC05	Dvere vchodové drevené plné., dub masív 105/210+ stolárska zárubeň	kus	0,000		
	766662112	Montáž dvier kompl. otvár. do zamur. zár. 1-krídl. do 0,8m	kus	0,000		
	766662122	Montáž dvier kompl. otvár. do zamur. zár. 1-krídl. nad 0,8m	kus	2,000		
8	611610002200	Dvere vnútorné jednokrídlové, šírka 800 a 900 mm, výplň DTD doska, povrch fólia M10, plné - m.č. 114 do Wc 1 np a m.č. 206 2 np	ks	2,000		

Elegant komfort, fólia -buk, biela, dub, javor, orech AM, čerešňa.

9	549150000500	Kľučka dverová 2x, 2x rozeta BB, FAB	ks	2,000		
	766662142	Montáž dvier kompl. otvár. do zamur. zár. 2-krídl. nad 1,45m	kus	0,000		
	766682111	Montáž zárubní obložkových pre dvere jednokrídl. hr.steny do 170 mm	kus	0,000		
	766682211	Montáž zárubní obložkových protipož pre dvere jednokrídl. hr. steny do 170mm	kus	0,000		
	766682221	Montáž zárubní obložkových protipož pre dvere dvojkřídlové hr. steny do 170mm	kus	0,000		
	611617130	Dvere vnútorné plné 60x197 dyhované dub	kus	0,000		
	611617210	Dvere vnútorné plné 80x197 dyhované dub	kus	0,000		
	611617250	Dvere vnútorné plné 90x197 dyhované dub	kus	0,000		
	611653030R	Dvere vnútor. protipož. EW 45D3-C 60x197 dyhované dub	kus	0,000		
	611653110R	Dvere vnútor. protipož. 80x197 EW 30D3-Cdyhované dub	kus	0,000		
	611653110R1	Dvere vnútor. protipož. EW 30D3 80x197 dyhované dub	kus	0,000		
	611653110R2	Dvere vnútor. protipož. EW 45D3-C 80x197 dyhované dub	kus	0,000		
	611653270R	Dvere vnútor. protipož. EW30D3-C 160x197 dyhované dub	kus	0,000		
	6116D2701	Zárubňa - hr.steny 7-15 cm - DÝHA DB, BK, MHG, transparent - jednokr. dvere	kus	0,000		
	6116D2751	Zárubňa - hr.steny 7-15 cm - DÝHA DB, BK, MHG, transparent -dvojkr dvere	kus	0,000		
	766694114	Montáž parapetných dosák š. do 30cm dl. nad 260cm	kus	0,000		
	6119A0202R	Parapeta vnútorná komôrkové plastová šír.250 mm biela	m	0,000		
	766695212	Montáž prahov dvier 1-krídl. š. do 10cm	kus	2,000		
7	611890001500	Prah bukový, dĺžka 900 mm, šírka 100 mm - m.č 114 wc 1np	ks	1,000		
25	611890001100	Prah bukový, dĺžka 810 mm, šírka 100 mm - m.č. 206 2 np	ks	1,000		
	766695232	Montáž prahov dvier 2-krídl. š. do 10cm	kus	0,000		
	61187PC01	Hliníkový prah s prerušeným tepel. mostom	m	0,000		
	766812111	Montáž kuchynských liniek drev. na stenu dl. do 120cm	kus	0,000		
	766812115	Montáž kuchynských liniek drev. na stenu dl. do 240cm	kus	0,000		
	766812211	Montáž kuchynských liniek drev. na stoj. dl. do 120cm	kus	0,000		
	766812213	Montáž kuchynských liniek drev. na stoj. dl. do 180cm	kus	0,000		
	766812215	Montáž kuchynských liniek drev. na stoj. dl. do 240cm	kus	0,000		
	615812280R	Kuchynská linka 120cm+240cm, zapust.4-zón. sklokeramická platňa, včetně drezu	súbor	0,000		
	766812830	Demontáž kuchyn. liniek drev. alebo kovových dl. do 180cm	kus	0,000		

Č.	Kód položky	Popis	MJ	Množstvo celkom	Cena jednotková	Cena celkom
	998766202	Presun hmôt pre konštr. stolárske v objektoch výšky do 12 m	%	1,977		

### 767 - Konštrukcie doplnk. kovové stavebné

	767111130R	Montáž stien a priečok pre zaskl. z ocel. profilov	m2	0,000		
	553032910R	Stena ocelová s jednokr. dverami protipož. EW 60D1-C 250/260	m2	0,000		
	767225110	Montáž zábradlia schodišť osadenie stĺpika	kus	0,000		
	767581801	Demontáž podhľadov, kazety prízemie celá miestnosť	m2	16,740		
	767582800	Demontáž podhľadov, roštov	m2	16,740		
	767641120R	Montáž + dodávka dvojk. dverí celozasklených bezrámové, zar. poniklovaná	kus	0,000		
	767995104	Montáž atypických stavebných doplnk. konštrukcii -madlo Z2	kg	0,000		
	767995105	Montáž atypických stavebných doplnk. konštrukcii -zábradlie Z1 rampa č. 119	mb	14,400		
	553042330	Zábradlie šikmé z profilovej ocele - bez erbu N.Bane	mb	14,400		
	998767202	Presun hmôt pre kovové stav. doplnk. konštr. v objektoch výšky do 12 m	%	17,553		

### 77 - PODLAHY

#### 771 - Podlahy z dlaždíc keramických

	771273113	Montáž obkl.stupňov hlad.keram.do lep.do 30cm	m	0,000		
	771273232	Montáž obkl.podstup.hlad.keram.do lep.do 20cm	m	0,000		
	5973A0194R1	Dlažba 300 x 300 mm -schodište	m2	0,000		
	771473133	Montáž soklov keram.stupňov.do lepidla do 12cm	m	0,000		
	771474113	Montáž soklov keram.rovných do flexib.lep.do 12cm	m	0,000		
	771554111R	Montáž podlahy betonovej do mrazuvzd.lepidla.lepidla + mrazuvzd. špárovanie rampa 119	m2	9,490		
	592456020R	Dlažba betónová 40x40x4 protišmyková rampa 119	m2	10,439		
	771575107	Montáž podláh z dlaždíc keram. rež. hlad. do tmelu	m2	21,873		
	5973A1014R	Dlažba protišmyková do wc	m2	15,065		
28	771415004	Montáž soklíkov z obkladačiek do tmelu veľ. 300 x 80 mm - m.č. 206 na 2 np kvôli posunu priečky	m	7,750		
29	59774000100R	Dlaždice keramické gres podobný vzor ako existujúca chodbová lxx 300x300 mm - m.č. 206 na 2 np kvôli posunu priečky	m2	9,237		
	771575109	Montáž podláh z dlaždíc keram. rež. hlad. 300x300 do tmelu	m2	0,000		
	5973A0194R	Dlažba keram.330 x 330 mm protišmyková	m2	0,000		
	771575110R1	Montáž podláh z dlaždíc keram. rež. hlad. 600x600 do tmelu	m2	0,000		
	5973APC01	Dlažba 600 x 600 protišmyková	m2	0,000		
	771579791	Prípl. za plochu do 5m2 jednotlivo pri montáži podláh keram.	m2	13,695		
	998771202	Presun hmôt pre podlahy z dlaždíc v objektoch výšky do 12 m	%	14,917		

#### 775 - Podlahy vlysové a parketové

	775429124R	Montáž podlahovej lišty prechodovej vrtaním	m	0,000		
	2841A9004R	Prechodová podlahová lišta	m	0,000		
	775531800R	Demontáž laminát. podlahy s lištami	m2	0,000		
	775919115	Montáž komplet parket podláh laminát š.do 200mm pláv s lep spoj v drážke(clic)	m2	0,000		
	611942122R	Parket laminátové hr.8mm	m2	0,000		
	611955080	Folia PE 0.20 mm	m2	0,000		
	614200200R	Lišta parketová MDF+fólia soklová	m	0,000		
	998775202	Presun hmôt pre podlahy vlysové v objektoch výšky do 12 m	%	0,000		

Č.	Kód položky	Popis	MJ	Množstvo celkom	Cena jednotková	Cena celkom
----	-------------	-------	----	-----------------	-----------------	-------------

### 776 - Podlahy povlakové

	776411000	Lepenie podlahových soklíkov alebo lišt gumených	m	36,000		
	2841A9002	Sokel 2/4	m	37,800		
	776511810	Odstránenie povlakových podláh lepených bez podložky vr. časti miestn. č. 206 kvóli výťahu	m2	38,168		
	776521100	Lepenie povlakových podláh plastových pásov	m2	21,920		
	284122100R	Podlahovina PVC	m2	24,112		
	776525111	Spojovanie podláh z plastov zvarovanie za tepla	m	20,000		
	776572100	Lepenie povlakových podláh z textilných pásov	m2	0,000		
	697410020R	Koberec PAD vlákno s tehlonovou úpravou	m2	0,000		
	998776202	Presun hmôt pre podlahy povlakové v objektoch výšky do 12 m	%	8,096		

### 78 - DOKONČOVACIE PRÁCE

#### 781 - Obklady z obkladačiek a dosiek

	781415011	Montáž obkladov vnút. z obklad. pórovin. do tmelu	m2	74,318		
	5974A4205R	Obkladačka	m2	78,034		
	998781202	Presun hmôt pre obklady keramické v objektoch výšky do 12 m	%	28,137		

#### 783 - Nátery

	783222100	Nátery kov. stav. doplnk. konštr. syntet. dvojnásobné	m2	24,340		
	783225600	Nátery kov. stav. doplnk. konštr. syntet. 2x email	m2	13,000		
	783226100	Nátery kov. stav. doplnk. konštr. syntet. základné	m2	24,340		
	783824120R	Nátery betónových povrchov olejvzdorný	m2	0,000		

#### 784 - Maľby

	784451931R	Opr. maľba zmes práš. 1 f. dvoj. b. strop obrús. m. do 3,8m - predb. cena, podľa položiek výspravky omietok	m2	1 683,901		
	784452271	Maľba zo zmesi tekut. 1 far. dvojnás. v miest. do 3,8m - predb.cena - iba na výťahovú šachtu zvonka a vybrané otvory ostenia	m2	50,877		
	784452273	Maľba zo zmesi tekut. 1 far. dvojnás. v miest. do 8m - predb. cena - zvnútra šachty nebudeme	m2	0,000		
	784496500R	Ostatné maliarske práce, penetrácia (pačkovanie) - výmera podľa položky výspravok omietok + na výťahovú šachtu zvonka + ostenia búraných otvorov	m2	1 734,778		

### PSV Práce a dodávky PSV

#### 711 Izolácie proti vode a vlhkosti

18	711111001	Zhotovenie izolácie proti zemnej vlhkosti vodorovná náterom penetračným za studena 2x	m2	22,275		
19	246170000900	Lak asfaltový ALP-PENETRAL SN v sudoch	t	0,007		
20	711142559R	Zhotovenie izolácie proti zemnej vlhkosti a tlakovej vode zvislá a vodorovná NAIP prítavením 2x	m2	22,276		
21	628310001000	Pás asfaltový HYDROBIT V 60 S 35 pre spodné vrstvy hydroizolačných systémov, ICOPAL 2s	m2	26,731		
22	998711201	Presun hmôt pre izoláciu proti vode v objektoch výšky do 6 m	%	2,762		

#### 787 Zasklievanie

Č.	Kód položky	Popis	MJ	Množstvo celkom	Cena jednotková	Cena celkom
11	787120341R	Zasklievanie stien a priečok sklom s odstránením pôvodného presklenia - 2ks v presklenej stene	ks	2,000		

### PRÁCE A DODÁVKY M

	921 M21 -	Elektroinštalácia-komplet	kus	0,000		
	922 M22 -	Štrukturovaný kabelážny systém-komplet-vid'. príloha	kus	0,000		
	M33 M33 -	Montáž + dodávka výťahu 233-MonoSpace 500	kus	0,000		

### M Práce a dodávky M

#### 21-M Elektromontáže

17	210962015	Demontáž svetidla - žiarovkové priemyslové prisadené 1 zdroj bez koša na prízemí kde bude šachta kde je SDK a kde sa búra priečka vo wc 1 np	ks	4,000		
----	-----------	--	----	-------	--	--

### Celkom

# ROZPOČET

Stavba: Kultúrne centrum Nová Baňa

Objekt: Vykurovanie

Objednávateľ: Mesto Nová Baňa

Zhotoviteľ:

Miesto: Nová Baňa

Dátum: 30. 4. 2019

Č.	Kód položky	Popis	MJ	Množstvo celkom	Cena jednotková	Cena celkom
----	-------------	-------	----	-----------------	-----------------	-------------

## PSV Práce a dodávky PSV

### 713 Izolácie tepelné

1	713400821	Odstránenie tepelnej izolácie potrubia pásmi alebo fóliami potrubie, -0,00210t	m2	0,000		
2	713400843	Odstránenie tepelnej izolácie potrubia bez konštrukcie bez povrchovej úpravy, -0,01850t	m2	0,000		
3	713482302	Montáž trubíc MIRELON hr.6 mm, vnút.priemer 22 mm	m	31,900		
4	713482303	Montáž trubíc MIRELON hr.6 mm, vnút.priemer 26 mm	m	0,000		
5	2837710300	Mirelon izolácia 22/9"	m	33,495		
6	2837710500	Mirelon izolácia 28/6"	m	0,000		
7	998713201	Presun hmôt pre izolácie tepelné v objektoch výšky do 6 m	%	0,626		

### 733 Ústredné kúrenie, rozvodné potrubie

47	230203001	Montáž objímky D 20	ks	17,000		
57	286540036300R	Objímka do steny	ks	17,000		
49	36002051R	Napojenie na existujúce potrubie prechodkami	kpl	2,000		
48	360020581	Vyvŕtanie otvoru do D 10 mm pre uchytenie objímok	kpl	1,000		
61	722171113	Potrubie plastlinikové 20x2 mm v kotúčoch	m	31,900		
8	733110803	Demontáž potrubia z ocelových rúrok závitových do DN 15, -0,00100t	m	0,000		
9	733110806	Demontáž potrubia z ocelových rúrok závitových nad 15 do DN 32, -0,00300t	m	0,000		
10	733111103	Potrubie z rúrok závitových ocelových bezšvových bežných nízkotlakových DN 15	m	0,000		
11	733111104	Potrubie z rúrok závitových ocelových bezšvových bežných nízkotlakových DN 20	m	0,000		
12	733113113	Potrubie z rúrok závitových Príplatok k cene za zhotovenie prípojky z ocel. rúrok závitových DN 15	ks	0,000		
13	998733201	Presun hmôt pre rozvody potrubia v objektoch výšky do 6 m	%	7,595		

### 734 Ústredné kúrenie, armatúry.

66	734200822	Demontáž armatúry závitovej s dvomi závitmi nad 1/2 do G 1, -0,00110t - uzatváracích radiátorových	ks	32,000		
51	734209104	Montáž závitovej armatúry s 1 závitom do G 3/4 - šróbenie	ks	6,000		
64	286540047300	Šróbenie PP-R D 20x3/4", systém pre rozvod vody a stlačeného vzduchu	ks	6,000		
14	734211111	Ventil odvzdušňovací závitový vykurovacích telies do G 3/8	ks	3,000		
15	734212113	Ventil odvzdušňovací závitový samocinný nízkotlak.parných sústav, PN 0 ON 13 7311 DN 15	ks	0,000		
16	734261223	Závitový medzikus Ve 4300 - priamy G 1/2	ks	0,000		
17	734290911	Oprava armatúry závitovej, výmena tesnenia pri šróbení do G 1	ks	32,000		

Č.	Kód položky	Popis	MJ	Množstvo celkom	Cena jednotková	Cena celkom
18	734290917	Oprava armatúry závitovej, kohútik s reguláciou do G 5/4 - term hlavica	ks	32,000		
19	734291113	Ostané armatúry, kohútik plniaci a vypúšťaci normy 13 7061, PN 1,0/100st. C G 1/2	ks	4,000		
20	734292213	Kohútik dvojregulacný V 4522 - priamy G 1/2	ks	5,000		
52	998734201	Presun hmôt pre armatúry v objektoch výšky do 6 m	%	12,615		

### 735 Ústredné kúrenie, vykurov. telesá

54	360020354	Montáž konzoly a H kus pre vykurovacie telesá	ks	3,000		
21	735110911	Oprava vykurovacieho telesa článkového liatinového, pretesnenie radiátorovej ružice	ks	10,000		
22	735111350	Vykurovacie telesá liatinové článkové "Kalor" nové so základným náterom 500/160 0, 255 m <sup>2</sup> /cl	m <sup>2</sup>	0,000		
23	735111810	Demontáž vykurovacích telies liatinových článkových, - 0,02300t	m <sup>2</sup>	91,180		
41	735111914	Montáž existujúcich vykurovacích telies zostavených z použitých článkov liatinových - po nátere	m <sup>2</sup>	91,180		
24	735117110	Vykurovacie telesá liatinové odpojenie	m <sup>2</sup>	91,180		
25	735117110	Vykurovacie telesá liatinové odpojenie	m <sup>2</sup>	0,000		
26	735118110	Vykurovacie telesá liatinové tlakové skúšky vodou telies článkových	m <sup>2</sup>	91,180		
27	735119140	Montáž vykurovacích telies liatinových článkových	m <sup>2</sup>	0,000		
53	735154042	Montáž vykurovacieho telesa panelového jednoradového 600 mm/ dĺžky 1000-1200 mm	ks	3,000		
65	484530020300	Teleso vykurovacie doskové dvojradové oceľové RADIK VK 22, vxlxhl 500x1600x100 mm, pripojenie spodné	ks	3,000		
28	735191910	Napustenie vody do vykurovacieho systému vrátane potrubia o v. pl. vykurovacích telies	m <sup>2</sup>	91,180		
30	735221822	Demontáž registra z rúrok hladkých DN 65 do 3m s počtom pramenov registra 2, -0,02800t	ks	0,000		
31	735291800	Demontáž konzol alebo držiakov vykurovacieho telesa, registra, konvektora do odpadu	ks	60,000		
32	735494811	Vypúšťanie vody z vykurovacích sústav o v. pl. vykurovacích telies	m <sup>2</sup>	91,180		
33	735890801	Vnútrostaveniskové premiestnenie demontovaných vykurovacích telies do 6m k náterom a späť	t	4,600		
34	998735201	Presun hmôt pre vykurovacie telesá v objektoch výšky do 6 m	%	18,445		

### 783 Dokončovacie práce - nátery

35	783324140	Nátery liatinových radiátorov syntetické jednonásobné 1x s emailovaním a základným náterom	m <sup>2</sup>	91,180		
36	783324740	Nátery liatinových radiátorov syntetické základný	m <sup>2</sup>	0,000		
37	783424240	Nátery kov.potr.a armatúr syntet. do DN 50 mm farby bielej jednonás. 1x email a základný náter	m	69,000		
38	783424740	Nátery kov.potr.a armatúr syntetické potrubie do DN 50 mm farby bielej základný	m	20,000		
39	783425250	Nátery kov.potr.a armatúr syntet. do DN 100 mm jednonás. 1x email a základný náter	m	3,070		

### OST Ostatné

40	HZS000113	Vykurovacia skúška- odborné (Tr 3) v rozsahu viac ako 8 hodín	hod	0,000		
----	-----------	---	-----	-------	--	--

### Celkom

# ROZPOČET

Stavba: Kultúrne centrum Nová Baňa

Objekt: Zdravotechnická inštalácia

Objednávateľ: Mesto Nová Baňa

Zhotoviteľ:

Miesto: Nová Baňa

Dátum: 30. 4. 2019

Č.	Kód položky	Popis	MJ	Množstvo celkom	Cena jednotková	Cena celkom
----	-------------	-------	----	-----------------	-----------------	-------------

## PSV Práce a dodávky PSV

### 721 Zdravotechnika - vnútorná kanalizácia

1	721171803	Demontáž potrubia z novodurových rúr odpadového alebo pripojovacieho do D75, -0,00210 t	m	1,500		
2	721100911	Oprava potrubia hrdlového zazátkovanie hrdla kanalizačného potrubia	ks	1,000		
3	721170905	Oprava odpadového potrubia novodurového vsadenie odbočky do potrubia D 40	ks	1,000		
4	721170962	Oprava odpadového potrubia novodurového prepojenie doterajšieho potrubia D 40	ks	1,000		
5	721170965	Oprava odpadového potrubia novodurového prepojenie doterajšieho potrubia D 110	ks	1,000		
6	721172290	Montáž kolena HT potrubia DN 40 - dopojenie presunutého umývadla	ks	2,000		
7	286540001500	Koleno HT DN 50/87° a 45° PP systém pre beztlakový rozvod vnútorného odpadu	ks	2,000		
8	721173205	Potrubie z PVC - U odpadné pripájacie D 40x1, 8 - dopojenie presunutého umývadla	m	2,500		
9	998721201	Presun hmôt pre vnútornú kanalizáciu v objektoch výšky do 6 m	%	0,764		

### 722 Zdravotechnika - vnútorný vodovod

10	722130801	Demontáž potrubia z ocelových rúrok závitových do DN 25, -0,00213t	m	7,200		
11	722130901	Oprava vodovodného potrubia závitového zazátkovanie vývodu	ks	1,000		
12	722131911	Oprava vodovodného potrubia závitového vsadenie odbočky do potrubia DN 15	súb.	2,000		
13	722131931	Oprava vodovodného potrubia závitového prepojenie doterajšieho potrubia DN 15	ks	2,000		
14	722172110	Potrubie z plastických rúr PP-R D16/2.2 - PN16, polyfúznym zvaraním	m	6,500		
15	722172500	Montáž kolena PP-R pre vodu DN 16	ks	10,000		
16	286540020100	Koleno PP-R D 16/45° a 90°, systém pre rozvod vody	ks	10,000		
17	722220111	Montáž armatúry závitovej s jedným závitom, nástenka pre výtokový ventil G 1/2 - pre výlevkové batérie	ks	2,000		
18	286540045000	Nástenka PP-R D 16x1/2" MZD vnútorný závit, systém pre rozvod vody	ks	2,000		
19	230203561	Prechodka oceľ plast - pre napojenie vody umývadlo	ks	1,000		
20	998722201	Presun hmôt pre vnútorný vodovod v objektoch výšky do 6 m	%	1,877		

### 725 Zdravotechnika - zariadenie predmety

21	725110811	Demontáž záchoda splachovacieho s nádržou alebo s tlakovým splachovačom, -0,01933t	súb.	4,000		
----	-----------	--	------	-------	--	--



Č.	Kód položky	Popis	MJ	Množstvo celkom	Cena jednotková	Cena celkom
22	725210821	Demontáž umývadiel alebo umývadielok bez výtokovej armatúry, -0,01946t	súb.	4,000		
23	725330820	Demontáž výlevky bez výtok. armatúry, bez nádrže a splachovacieho potrubia,diturvitovej, -0,03470t	súb.	2,000		
24	725333360	Montáž výlevky keramickej voľne stojacej bez výtokovej armatúry	súb.	2,000		
25	642710000100	Výlevka stojatá keramicá s plastovou mrežou, JIKA	ks	2,000		
26	725820802	Demontáž batérie stojankovej do 1 otvoru, -0,00086t	súb.	4,000		
27	725850800	Demontáž ventilu T 900 až T 902 všetkých pripojovacích dimenzií, -0,00086t	ks	8,000		
28	725860820	Demontáž jednoduchej zápachovej uzávierky pre zariadenie predmety, umývadlá, drezy, práčky -0,00085t	ks	4,000		
29	210960261	Demontáž - hadica oceľová ohybná D do 23 mm, uložená voľne -0,00056 t	m	8,000		
30	725530831	Demontáž elektrického zásobníkového ohrievača vody akumuláčného prietokových, -0,01493t	súb.	4,000		
31	725119309	Montáž záchodovej misy kombinovanej so sedátkom	súb.	4,000		
32	642340000200	Kombinované WC keramicke, odpad, keramika, biela, JIKA	ks	3,000		
33	554330000300	Záchodové sedadlo, duroplast	ks	3,000		
34	64234000020R	Kombinované WC keramicke, odpad, keramika, biela, JIKA - pre imobilných	ks	1,000		
35	55433000030R	Záchodové sedadlo, duroplast - pre imobilných	ks	1,000		
36	725219401	Montáž umývadla na skrutky do muriva, bez výtokovej armatúry	súb.	4,000		
37	642110006200	Umývadlo keramicke biela, JIKA	ks	3,000		
38	64211000620R	Umývadlo keramicke špeciálne biela, JIKA - pre invalidov	ks	1,000		
39	725539150	Montáž elektrického zásobníka prietokového	súb.	4,000		
40	541240000100	Ohrievač vody EO 10 Klasik elektrický malolitrážny bez batérie, objem 10 l	ks	4,000		
41	725819401	Montáž ventilu rohového s pripojovacou rúrkou G 1/2	súb.	14,000		
42	551410000500	Ventil rohový 1/2"	ks	14,000		
43	286130002800	Flex pripojovacia rúrka D 16x2,2 mm, zosieťovaný polyetylén	ks	14,000		

Na inštalácie pitnej vody a vykurovania, vysokotlakovo zosieťovaný polyetylén (RAU-PE-Xa) podľa STN 16892.

44	725829201	Montáž batérie umývadlovej a drezovej nástennej pákovej, alebo klasickej - pre výlevky	ks	2,000		
45	551450003400	Batéria umývadlová nástenná páková, výtokové rameno 150 mm - pre výlevky	ks	2,000		
46	725829601	Montáž batérii umývadlových stojankových pákových alebo klasickej	ks	4,000		
47	551450003900	Batéria umývadlová stojanková páková	ks	3,000		
48	55145000390R	Batéria umývadlová stojanková páková - pre invalidov	ks	1,000		
49	725869301	Montáž zápachovej uzávierky pre zariadenie predmety, umývadlová do D 40	ks	4,000		
50	551620005800	Zápachová uzávierka kolenová pre umývadlá	ks	4,000		
51	998725201	Presun hmôt pre zariadenie predmety v objektoch výšky do 6 m	%	26,709		

**Celkom**